



PILAEDU Academy

PILAedu will make you change your future

統合版

Contents



Introduction

1. 学校紹介
2. ロケーション
3. フロアマップ
 - ・ 学生寮
 - ・ ダイニングルーム
 - ・ 教室
4. 施設
 - ・ 室内プール
 - ・ スポーツジム
 - ・ レクリエーションルーム
5. スポーツ施設



Education

1. プログラム
2. レベルシステム
3. 成績表
4. 1日のスケジュール
5. 月ごとのスケジュール



Management

1. セキュリティー
2. 規則
 - ・ 学校
 - ・ 学習
 - ・ 寮(PILA 学生寮、コンドミニアム)



Procedure

1. 入学手続き
2. 価格
 - ・ 学校費用
 - ・ 現地支払費用
 - ・ 追加支払い費用
3. 返金ポリシー
 - ・ チェックイン/チェックアウト
 - ・ 保証料返金

PART 01

1. 学校紹介
2. ロケーション
3. フロアマップ
 - 学生寮
 - ダイニング
 - 教室
4. 施設
 - 室内プール
 - スポーツジム
 - レクリエーションルーム
5. スポーツ施設



Since 2007

PILAedu語学学校は、約15年のアカデミー運営の経験を生かした学習管理により、最も効果的なカリキュラムを個別に提供しています。

毎月おこなう教育コンサルティングでは、個々のニーズを見極め、個人に合ったカリキュラムをおすすめし、さらなるスキルアップをサポートします。

PILAeducation

PILAedu語学学校は、学習環境以外にも最高の設備（屋内プール、ジム、プレイルーム（卓球、ビリヤード））を備えています。学校のあるITパークは、セブで最も安全なエリアに位置し、アヤラモールまで徒歩3分の場所にあります。

さらに周辺はきれいに整備された歩道や横断歩道があり、学生が安心して遊びに行ける場所でもあります。



IT-Park

セブ最大の商業施設街です。ショッピングモール、レストラン、ナイトマーケットなどがあり、さまざまな体験ができます。また、セブ島唯一のビジネス街なので、24時間営業している企業が多数存在し、優れたセキュリティとアクセスのしやすさを備えたエリアとなっています。



1 Minute



McDonald's

代表的なファーストフードチェーン店も数多くあり、軽食を楽しめます。24時間営業の店舗も当校から約1分の距離にあります。



Bus terminal

ITパークのバスターミナルは、セブの観光名所や他の地域行きの便があります。公共交通機関を利用した移動も非常に便利です。



Ayala mall (CENTRAL BLOC)

アヤラモールは、セブの代表的なショッピングセンターで、お買い物や飲食、エンターテインメントを1か所で楽しめる場所です。
また、セブ島で有名なSEDA Hotelと並び、セブ島を代表するハブ地点となっています。



3 Minute



Central bloc

セントラルブロックは常に人で賑わっています。
モールだけでなく、ITパークの緑地を囲むようにさまざまなレストランや、こだわりの飲食店もあります。



Ayala terrace

ITパークの緑地の中心に位置するアヤラテラスは、高層ビルが立ち並ぶITパーク内でも特に多くの屋外バーとカフェが立ち並ぶ場所です。
ここでは、学校でできた友人と楽しい思い出が作れます。

**10 Minute**

Cebu Country Club

セブシティの中心部に位置するゴルフコースです。このゴルフコースは市内中心部に住む人々の社交場として広く利用されており、観光客よりも地元の方々に主に利用されているため、より地元の雰囲気味わえる場所となっています。



Waterfront

セブシティ内外でカジノが許可されている代表的なホテルです。
さらに、有料ではありますが、プールやジムを利用することもできます。



Crossroads

ABACAの提携フランチャイズのほとんどが集まる場所です。
有名なAbaca Baking、Olio's、Phat pho、Mayaなどがあります。

Location of the school in IT-Park (Ayalaモール/日用品)



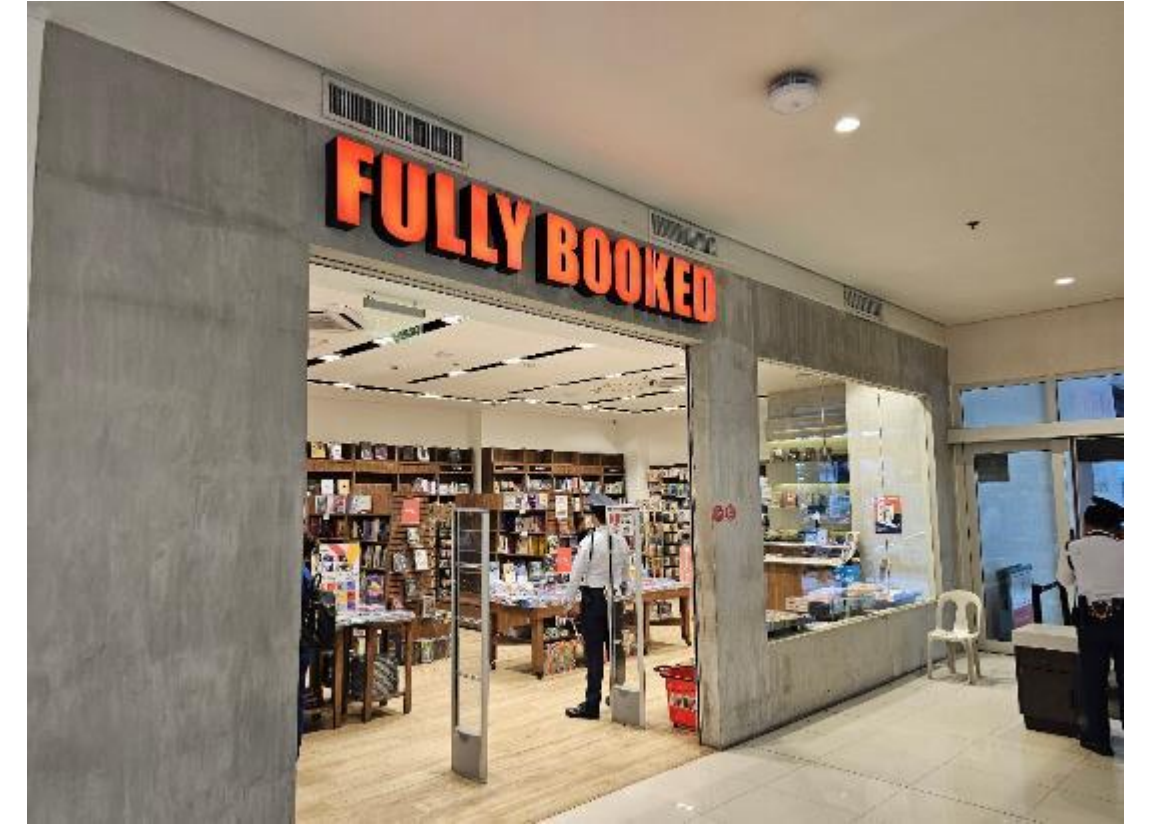

Location of the school in IT-Park (Ayalaモール/アクティビティ)



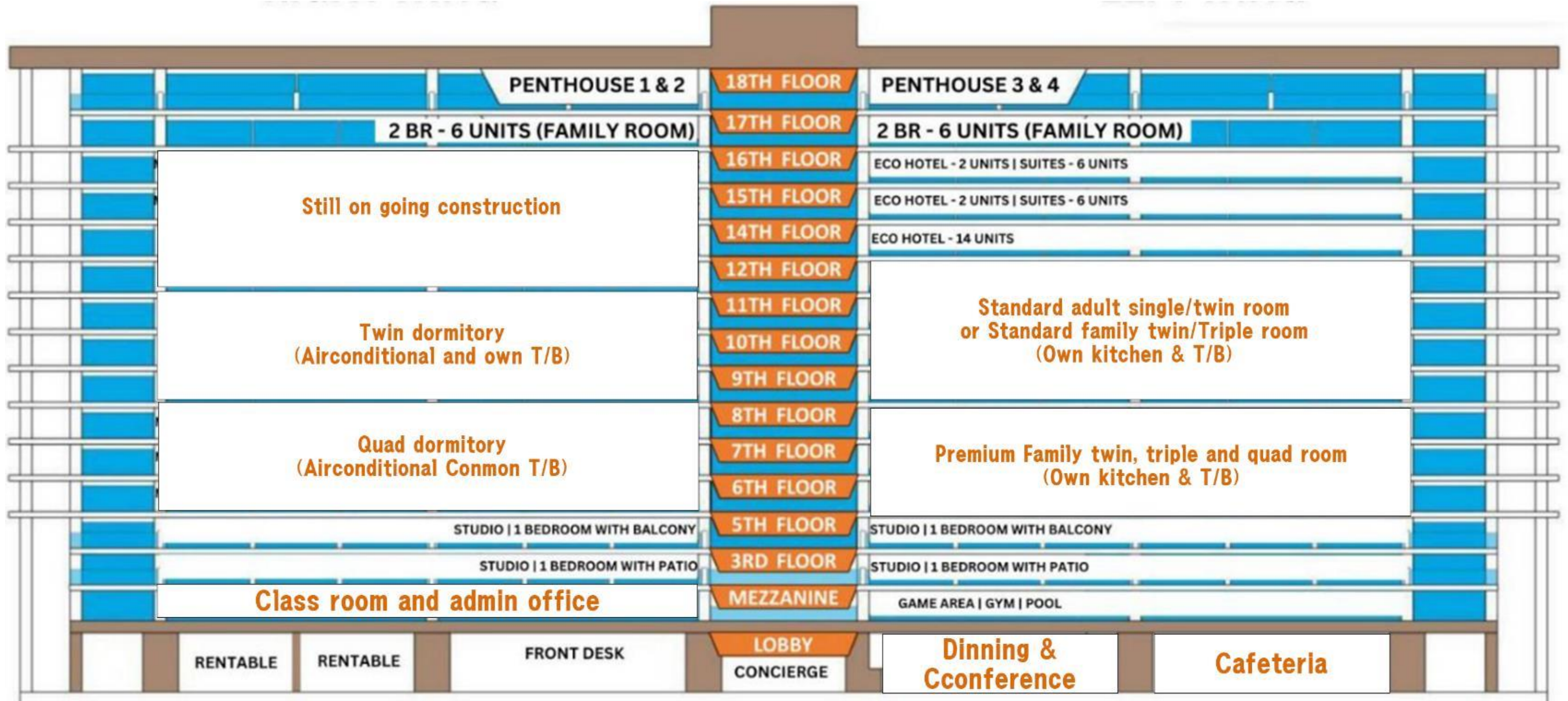

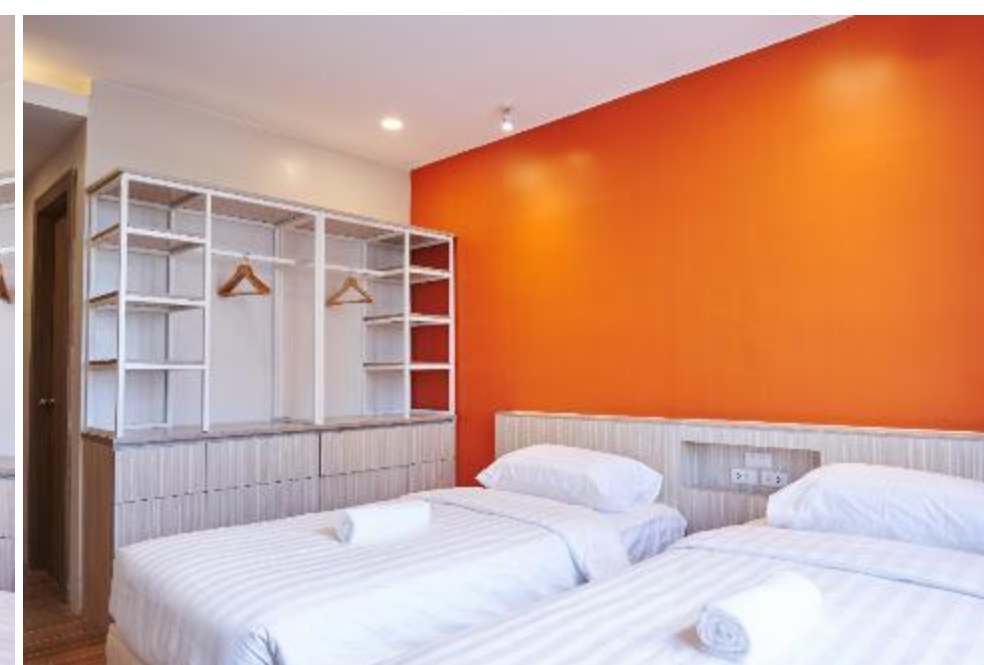

Single room (大人のみ利用可能)

1人部屋Bは、約24平方メートルの広さで、基本的な生活に必要な家電がすべて揃っています。お料理をする事も可能です。

設備

1. 家具: ベッド、テーブル、椅子、ソファ、本棚、キャビネット(クローゼット)、エアコン、テレビ、インターネットモデム、ハンガー、金庫
2. キッチン: 炊飯器、コンロ、シンク、冷蔵庫、ウォーターディスペンサー、電子レンジ、トースター、調理器具
3. バスルーム: 給湯器、シャワー、トイレ、洗面器、ヘアドライヤー
4. ウェルカムキット: 入居初日のみの提供(トイレットペーパー・ティッシュペーパー・歯磨きセット・お菓子・飲み物)

※お部屋のウォーターサーバーがなくなった場合は各フロアに設置してあるサーバーを利用してください。(お部屋のサーバー追加:200ペソ)

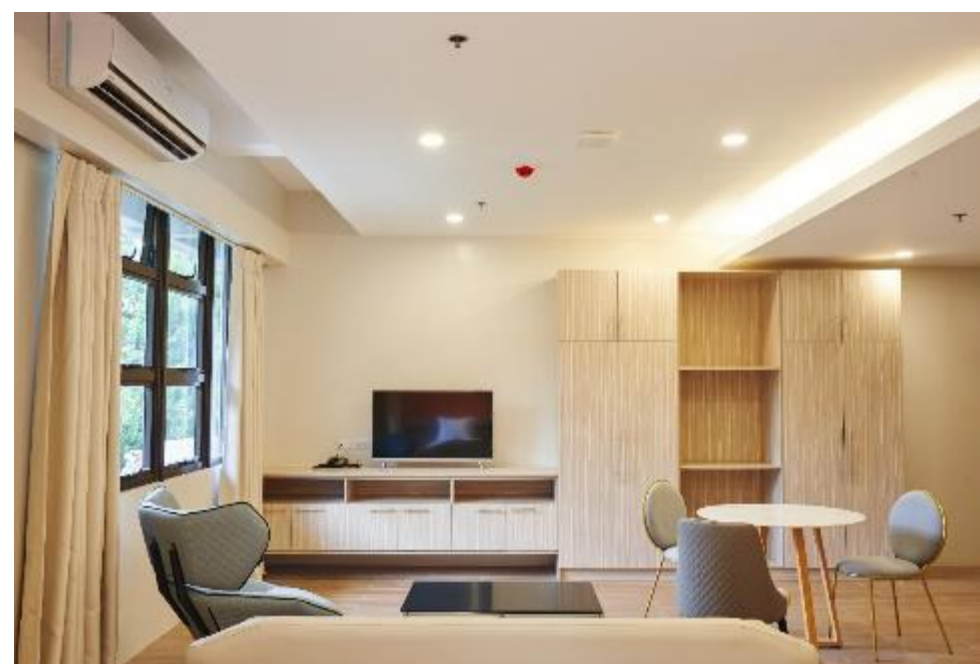

Family premium Condo (家族、同伴者限定)

コンドミニウム施設を利用するファミリールームは約54平方メートルで、広々とした空間の中で生活する事が可能です。

また、必要なすべての家電製品の備え付けがございます。

設備

1. 家具: ベッド、テーブル、椅子、ソファ、本棚、キャビネット(クローゼット)、エアコン、テレビ、インターネットモデム、ハンガー、金庫
2. キッチン: 炊飯器、コンロ、シンク、冷蔵庫、ウォーターディスペンサー、電子レンジ、トースター、調理器具
3. バスルーム: 給湯器、シャワー、トイレ、洗面器、ヘアドライヤー
4. ウェルカムキット: 入居初日のみの提供(トイレットペーパー・ティッシュペーパー・歯磨きセット・お菓子・飲み物)

※お部屋のウォーターサーバーがなくなった場合は各フロアに設置してあるサーバーを利用してください。(お部屋のサーバー追加:200ペソ)



Twin room (大人、ジュニア向け)

通常の寮内にある個室です。一部の部屋は縦長ではなく四角い形をしています。登録時に好みに合わせて選ぶことができます。

設備

1. 家具: ベッド、勉強机、椅子、本棚、キャビネット(クローゼット)、エアコン、インターネットモデム
2. バスルーム: 給湯器、シャワー、トイレ、洗面器
3. ウェルカムキットは初日のみ提供(トイレットペーパー・お菓子、飲み物)



4人部屋 (プレミアム)

4人部屋Bは、長期滞在の学生に最適な部屋です。個々の学生に与えられるスペースはシングルルームBと同じサイズであり、ルームメイトがいるものの、広々としたプライベートスペースが確保されています。

設備

1. 家具: ベッド、勉強机、椅子、本棚、キャビネット (クローゼット)、エアコン、インターネットモデム
2. 共用トイレ/シャワー: 給湯器、シャワー、トイレ、洗面台、ヘアドライヤー
3. ウェルカムキットは初日のみ提供 (トイレトペーパー・お菓子、飲み物)



4人部屋 (スタンダード)

4人部屋Cは、独立した二人部屋のような作りをしており、勉強には不便がありません。プライベートスペースもしっかりと区切られており、手頃な価格で滞在できる共同部屋です。

設備

1. 家具: ベッド、勉強机、椅子、本棚、キャビネット(クローゼット)、エアコン、インターネットモデム
2. 共用トイレ/シャワー: 給湯器、シャワー、トイレ、洗面台、ヘアドライヤー
3. ウェルカムキットは初日のみ提供(トイレトペーパー・お菓子、飲み物)



学生寮

- 身分証明書 (身分証明書がないと入室不可)
- トイレtpペーパー・水・飲み物・お菓子
- 各階にラウンジ (ウォーターサーバー・TV)
- 2人部屋Cは専用トイレ・バス
- 4人部屋B,Cは共用トイレ、バス)

※トイレtpペーパー・ミネラルウォーターは初日のみ提供



コンドミニアム

(シングル・ツインA/B・トリプルA/B/4人部屋A)

- キッチン (調理器具付き)
- 身分証明書 (身分証明書がないと入室不可)
- トイレtpペーパー・水・飲み物・お菓子
(一部はお部屋に設置してあります)
- 使い捨て歯みがきセット (初日のみ)
- 水1ガロンのみ無料 (追加200ペソ)

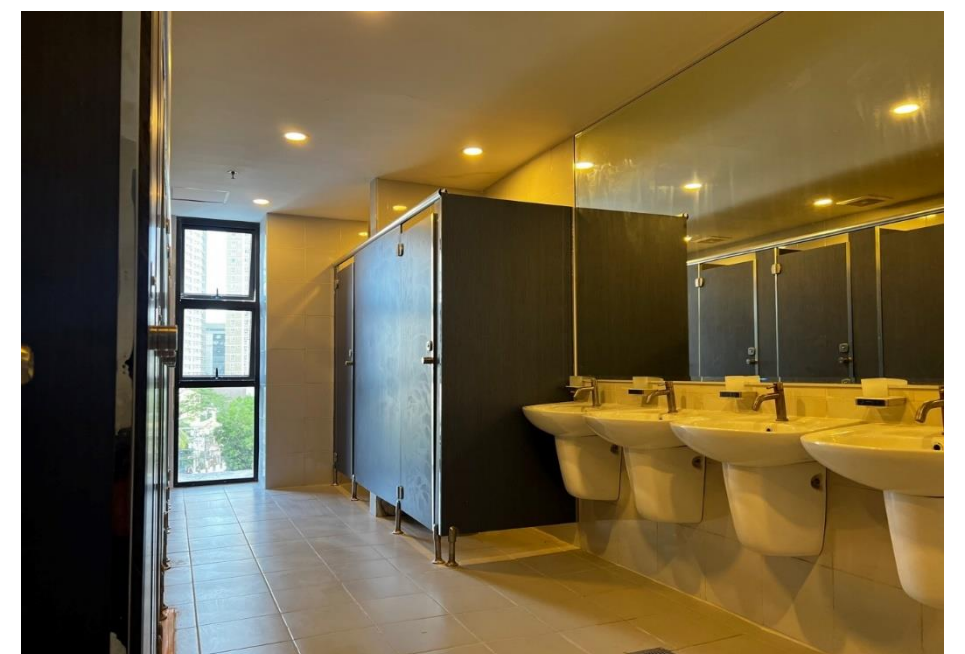

4人部屋の共用トイレ・バス

■国によって違う衛生観念によるストレスをなくすため、学校で衛生管理を行います。

設備

1. トイレ：性別により異なる数のトイレ、小便器
2. シャワー：給湯器、タオルハンガー、ソープホルダー
3. 洗面：鏡、ブラシ置き、ソープホルダー、ドライヤー



ランドリールームは全部で8つに仕切られていて、それぞれに洗濯機、乾燥機が設置
その日のうちに乾燥まで終わることが可能
各容量は8~8.5kgありますが、5kgくらいまでの使用が望ましい

共用ランドリー使用条件

- ・2時間150ペソ (洗濯・乾燥)
- ・5kg以上の洗濯物を一度に入れると、洗濯、乾燥が十分になされない場合があります
- ・使用可能時間を過ぎると施錠されるので、終了時間までを計算して利用すること
- ・自分で洗濯する場合、洗剤は各自準備すること

After your check-in, 7days later

Cleaning Service

- request at the lobby
- change towel twice a week
- additional cleaning : 200P
- additional bath towel : 200P

クリーニングサービス

- ・週1回
- ・チェックイン後1週間してからの適用
- 例) 土曜日チェックインの場合翌土曜日清掃
- ・追加のお申し込みは有料(200ペソ)
- ・タオルはコンドミニウムのみ提供(週2回交換)
- 例) 水・木・土のいずれかに交換
- ・追加のお申し込みは200ペソ

PILAedu laundry service

Self service Washing

Washing 75P per Hr

Self service Drying

Drying 75P per hr

Delivery Service

100P per Kilo

1. Self service laundry, regardless of the amount of laundry you do. (Detergent is not provided/request at the lobby to open laundromat)
2. If you don't want to do laundry on your own, you can ask the academy. (Including detergent/ twice a week/request at the school office)
3. Laundry request the academy schedule : female(Monday and Thursday), Male(Tuesday and Friday) / It takes 2~3days

ランドリーサービス

- ・利用を希望する場合は、受付まで申し出ること
- ※5kg以上の洗濯物を一度に入れると、洗濯、乾燥が十分になされない場合があります
- ※自分で洗濯する場合、洗剤は各自準備すること
- ・洗濯、乾燥は1時間ごとに各75ペソがかかります(最低2時間は必要)
- ・週に2回、申し込み可能(2階レジにて受付)
- ・洗濯を依頼する場合は、1kgあたり100ペソ



1Fフロントカウンターで
ランドリールームの使用料を支払い、
専用のキーを受け取る。
その後、2Fランドリールームへ。

使用料
洗濯 75p + 乾燥 75p = 150p

専用キーに書かれた番号と同じ番号の
ランドリールームを探す

部屋と同じタッチキーで中へ。
インロック注意!

上が乾燥機、下が洗濯機。
事前に洗剤、柔軟剤の準備が必要。

1Fの売店に、小袋の洗剤、柔軟剤が
販売されています。

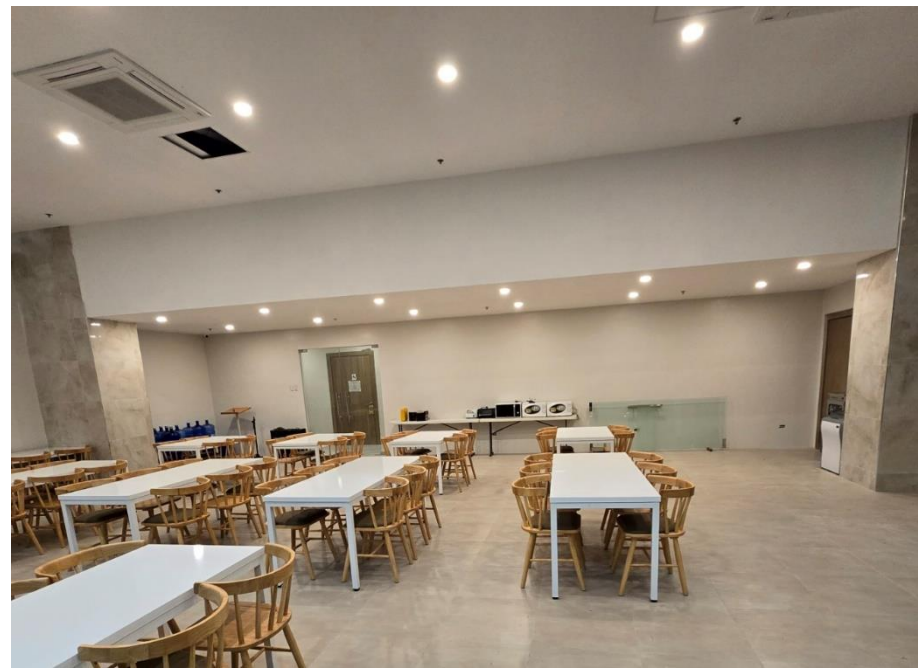

食堂入室の際はIDカードを身に付けておくこと
食事を申し込んでいない生徒の食堂利用はできませんが、カフェテリアの
利用は可能です。

現地での食事の申し込みは4週間に1回です。

食堂利用条件

- お食事の提供は月曜～金曜
- 食堂での食事提供は、利用時間終了の10分前まで(朝食:7～8時、昼食:12時～13時、夕食:18時～19時)
- 平日の祝日がある場合は、お弁当またはカフェテリアでの1食のみの提供となります。

PILAedu cafeteria

OPEN HOURS



MON TO FRI : 07AM - 20PM

SAT TO SUN : 11AM - 20PM

部屋食

- コンドミニウム利用の生徒は自室で調理可能。
-ただし、調理時は必ず換気扇をつけること。
-スプリンクラーを作動させた場合は損害賠償を請求する。
- 掲示板に食事の注文方法を掲示してあります。
- 部屋にキッチンのない寮生は食堂にて食事の注文ができます。
- 食事は現地での注文が可能(4週間単位)



外食

- 現地ではGrab、フードパンダでのデリバリーが可能。
- 到着までに少なくとも30分の余裕をもって注文すること。
- 各種クーポンやキャンペーンを利用して無料配達を申し込むこともできます。(惣菜屋や各種デリバリーレストランの広告、チラシなども参照してください。)
- ITパーク周辺には様々なレストランやテラスレストランなどがあります。

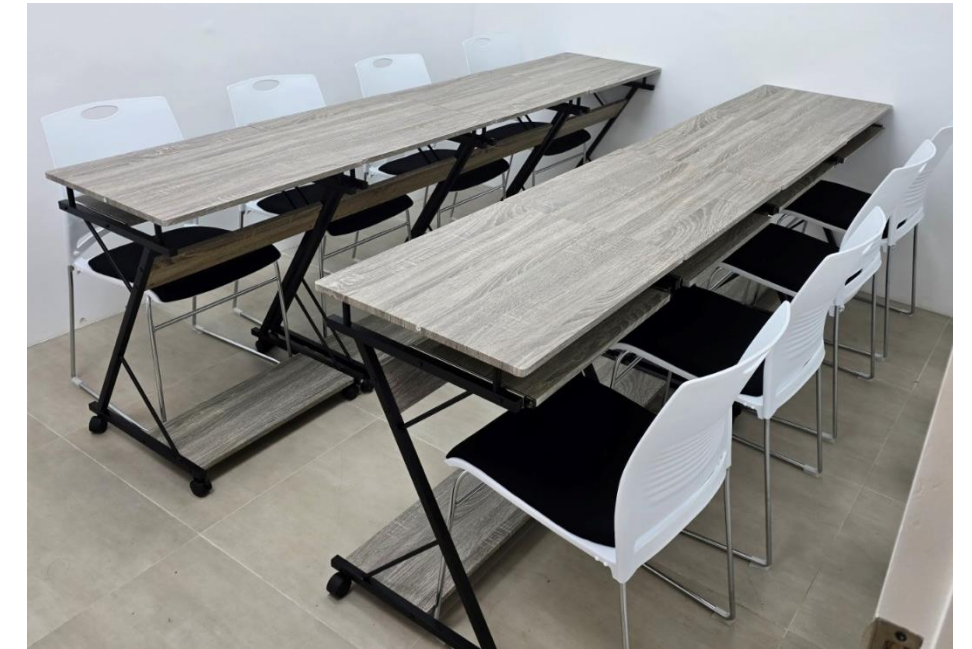
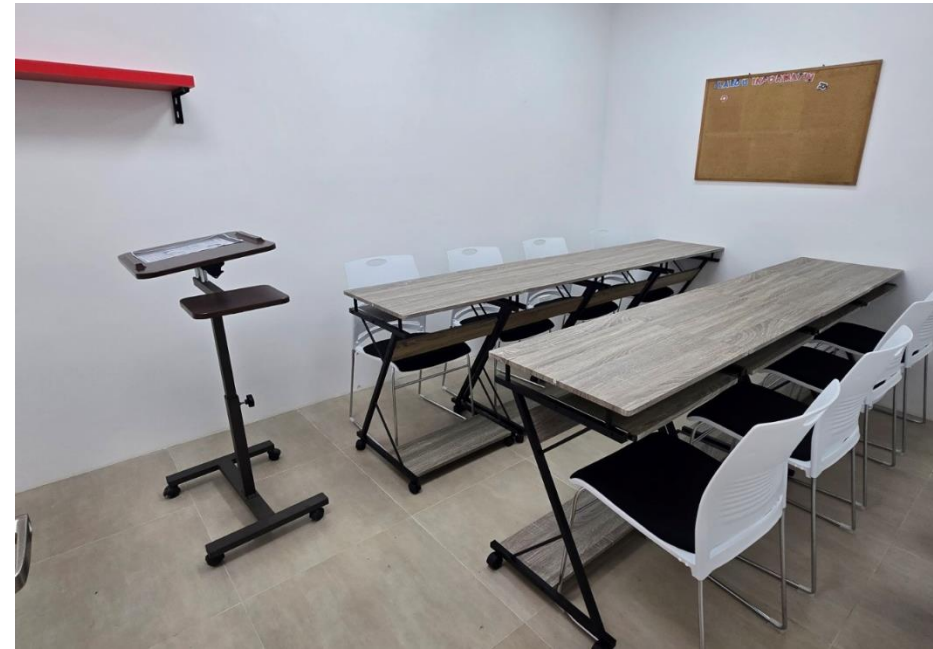
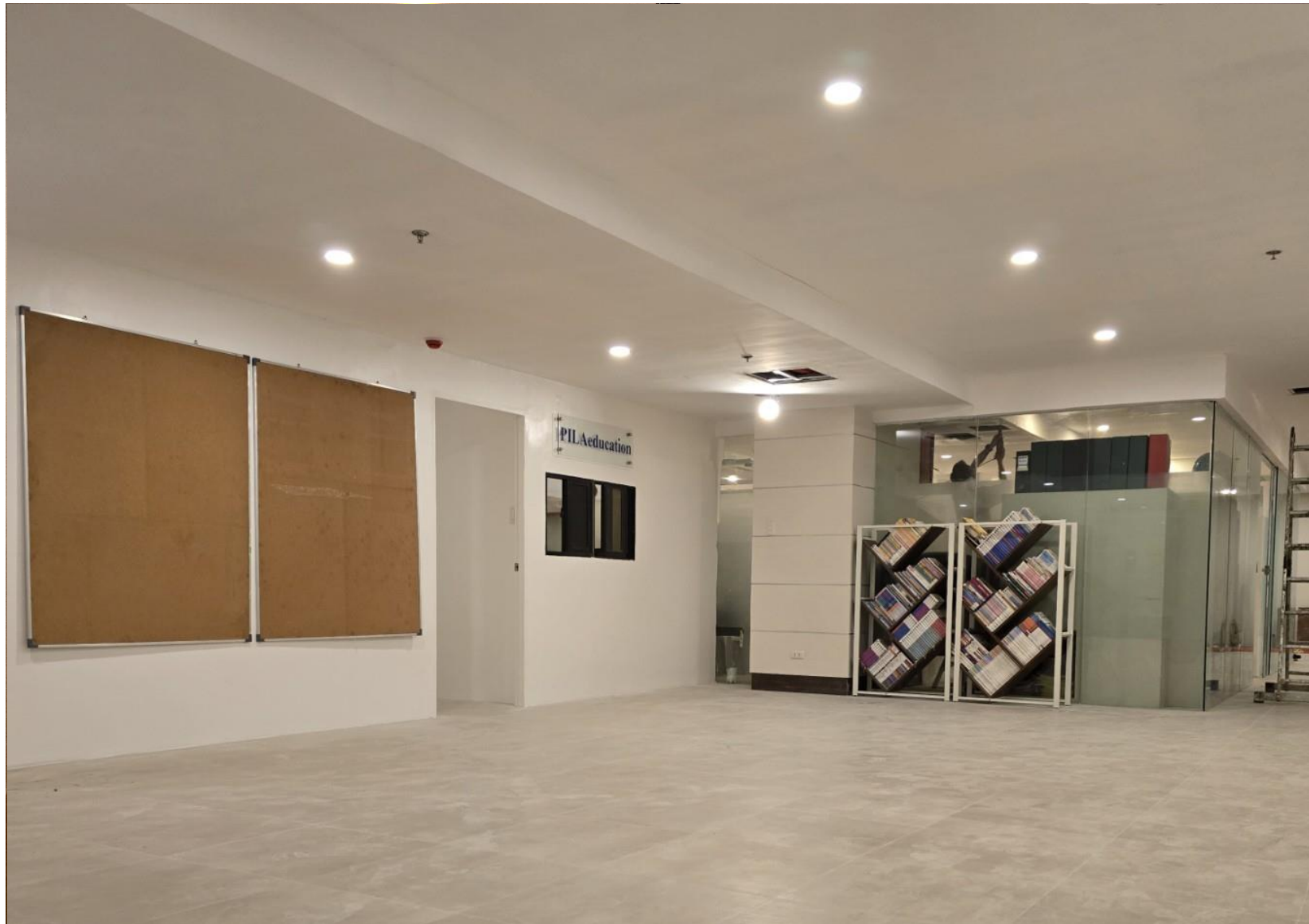

2階:教室・事務室・教務事務室

事務室は通常の事務室と教務事務室に分かれています

マンツーマン教室…70部屋 / 1対4~6人教室…4部屋 / 1対6~12人教室…4部屋

教室利用条件

事務室:諸経費の領収、出入金、洗濯・清掃依頼

教務事務室:時間割の変更(科目・講師・教科書)、各種申請

※すべての変更手続きは火曜日の17時までに行い、申請内容は翌月曜日からの適用となります。

※授業以外の個人的な目的で教室を利用した場合、処罰の対象となる場合があります。



約70あるマンツーマン教室はオープンタイプですが、各教室の壁を高くすることで騒音を防ぐ作りとなっています。
オープンタイプのため、空調を快適に、一定に保つことができ、かつ開放感のある作りとなっており、狭さを感じません。

マンツーマン教室使用条件

- ・個人時間割で講師とクラス番号を確認し、指定された席に着席し、授業を受ける。
- ・教室内での飲食は禁止。
- ・※授業以外の個人的な目的で教室を利用した場合、処罰の対象となることがあります。



規則/使用条件

1. 利用時間:9時~22時
2. ドレスコードがあります(水着の素材のみ)。
3. プールを利用する前にシャワーを浴びる必要があります。
4. 15歳以下の未成年者は保護者またはガーディアン同伴が必須です。
5. 個人レッスンクラスあり(4週間500ペソで使用可能)



規則/使用条件

1. 利用時間: 9時~22時
2. 屋内用のスニーカーを着用してください。
3. 運動に適した服装とタオルを準備してください。
4. 15歳以下の未成年は使用不可
5. 個人レッスンクラスあり(4週間500ペソで使用可能)

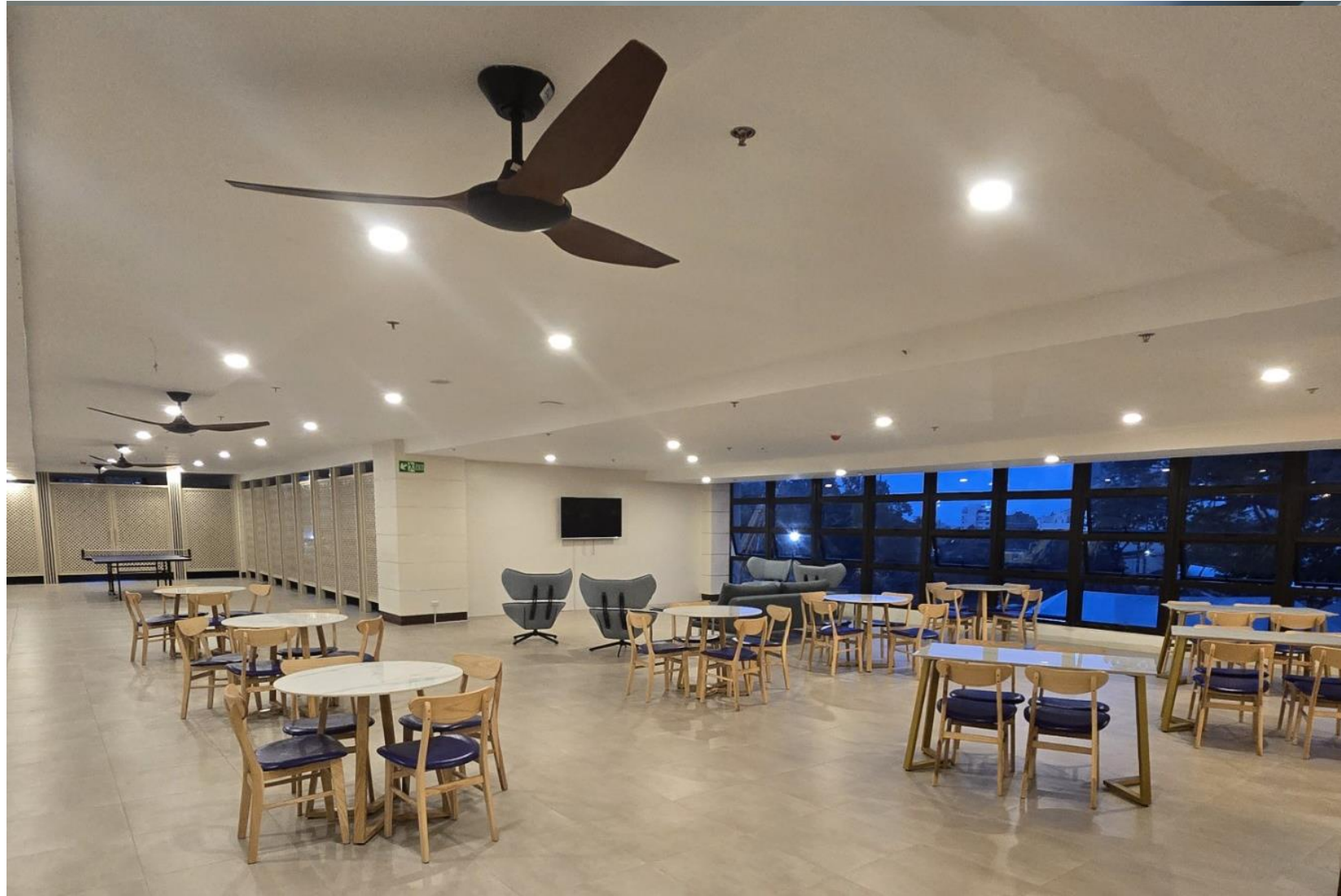

レクリエーションスペース利用の決まり

- 利用時間: 22時まで
- 自習や打ち合わせなどの場として利用可能
- 使用後はきれいに片づけること
- 卓球、ビリヤードも自由に使用可能
- 設置のテレビで、映画やドラマの視聴可

Sports complex (バスケットボール、テニス、バドミントンコート)

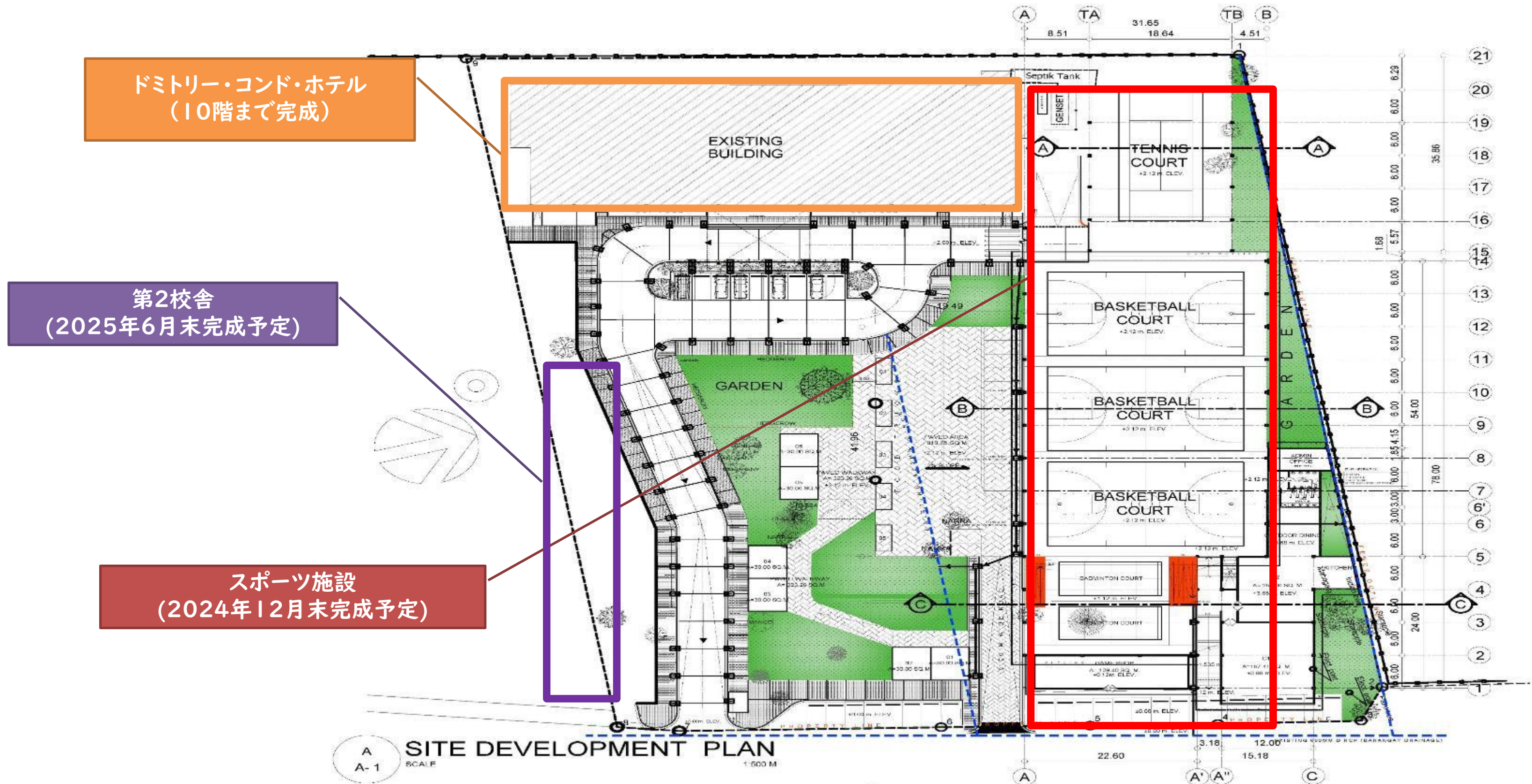



PART
02

1. プログラム
2. レベルシステム
3. 成績表
4. 1日のスケジュール
5. 月ごとのスケジュール

ESL

TRIAL

誰もが自信とやる気を持って英語の学習を始められる
トライアルプログラム

マンツーマン：3 コマ
グループクラス：1 コマ

合計 4 コマ

ESL

LITE

勉強もレジャーも楽しみたい学生向けのプログラム

マンツーマン：4 コマ
少人数グループ：1 コマ
グループクラス：1 コマ

合計 6 コマ

ESL

REGULAR

PILAedu語学学校の代表的なESLプログラムとして、多くの学生に支持されている、最も一般的なプログラム

マンツーマン：5 コマ
少人数グループ：2 コマ
グループクラス：1 コマ

合計 8 コマ

ESL

INTENSIVE

短期間で英語力を向上させたい学生に焦点を当てたプログラム

マンツーマン：6 コマ
少人数グループ：2 コマ
グループクラス：1 コマ

合計9 コマ

マンツーマンクラス：スピーキング／リスニング、ライティング、リーディング、文法、サバイバル英語（3週目から／2時間以上のみ申込可／日常英会話を体験できます）

少人数クラス：ケンブリッジ文法カリキュラムに基づいた、実践的なクラスです。（プリントまたはアクティビティで進めます）

大人数クラス：3つの基準（例：初級レベル1、2、3 が同じクラス）でしか分けられないため、レベルに差が出る可能性があります

初級課題：英語、スピーチ、語彙

中級課題：語彙（スラング）、メディアクラス（ポップソング、映画、ドラマ）、ビジネス（履歴書、面接）

上級課題：ビジネス（履歴書、面接、ビジネス用語/分野）、ディスカッション、プレゼンテーション

ESL

Elementary Regular ESL

小学生向けのプログラム。
初めて英語に触れる人、学習を
始めたばかりの段階にある人の
ためのクラス

マンツーマン: 5コマ
少人数グループ: 2コマ
グループクラス: 1コマ

合計8コマ

ESL

Secondary Regular ESL

英語に対する興味の段階から、
より実践的に使えるようにして
いくためのプログラム

マンツーマン: 5コマ
少人数グループ: 2コマ
グループクラス: 1コマ

合計8コマ

ESL

High school Intensive ESL

学習に集中する学生のための
プログラム。
短期間での英語習得を目指す
学生に人気のコース。

マンツーマン: 6コマ
少人数グループ: 2コマ
グループクラス: 1コマ

合計9コマ

マンツーマンクラス: スピーキング/リスニング/ライティング/リーディング/文法/サバイバル英語 (3週目から/2時間以上のみ申込可/日常英会話を体験できます)

少人数クラス: ケンブリッジ文法カリキュラムに基づいた、実践的なクラスです。(プリントまたはアクティビティで進めます)

グループクラス: 3つの基準 (例:初級レベル1、2、3 が同じクラス) でしか分けられないため、レベルに差が出る可能性があります

初級課題: 英語、スピーチ、語彙

中級課題: 語彙 (スラング)、メディアクラス (ポップソング、映画、ドラマ)、ビジネス (履歴書、面接)

上級課題: ビジネス (履歴書、面接、ビジネス用語/分野)、ディスカッション、プレゼンテーション

TOEIC

TOEIC

英語の習熟度を測るための試験システム。
基本的な日常会話とビジネス英語を学ぶことを主な目的とするプログラム

マンツーマン：4 コマ
少人数グループ：2 コマ
模擬テスト：2 コマ

合計8 コマ

TOEFL

TOEFL

英語を第二言語とする学生の英語力を評価する試験
海外の大学入学評価の一つ

マンツーマン：4 コマ
少人数グループ：2 コマ
模擬テスト：2 コマ

合計 8 コマ

IELTS

IELTS

英語能力を評価するプログラムの一つであり、主に英語圏の国でのビザ発行に必要とされる

マンツーマン：4 コマ
少人数グループ：2 コマ
模擬テスト：2 コマ

合計 8 コマ

個別授業： コースに関連した個別授業を行います。(テスト対策クラスは同じ講師で構成されます)

少人数クラス： ケンブリッジ文法カリキュラムに基づいた実践的なクラスです。(プリントやアクティビティで進めます)

分野別テスト： テストと復習を1日おきに行います。(週2回テスト、週2回復習)。

ESLプログラムレベルから中級レベルまで対応できるプログラムです。

Parent

Option 1.

学習重視のプログラム。
半日クラスで構成されています。
個々の好みに応じ、午前/午後
クラス対応可能。

Option 1.

マンツーマン：3 コマ
グループクラス：1 コマ

合計 4 コマ

Parent

Option 2.

適度な学習体験とマッサージ
を組み合わせたプログラム。
2コマの1対1の授業と、週に
2回、90分のマッサージが含
まれています。

Option 2.

マンツーマン：2 コマ
アロママッサージ：90分

合計 2 コマ

Parent

Option 3.

適度な学習体験と運動を組み
合わせたプログラム。2コマの
1対1の授業と、週に2回、90分
のヨガやズンバ、パーソナルト
レーニングが含まれています。

Option 3.

マンツーマン：2 コマ
エクササイズ：90コマ

合計 2 コマ

Junior

Junior

6コマの通常授業、1コマの
体育の授業、そして1コマの放課
後の授業があります。
体育の授業は水泳を行います。
放課後の授業は任意であり、必
須ではありません。

マンツーマン：4 コマ
少人数グループ：2 コマ
グループ(体育)：1 コマ
放課後クラス：1 コマ

合計8 コマ

マンツーマンクラス：スピーキング/リスニング/ライティング/リーディング/文法/サバイバル英語(3週目から/2時間以上のみ申込可/日常英会話を体験できます)

少人数クラス：ケンブリッジ文法カリキュラムに基づいた、実践的なクラスです。(プリントまたはアクティビティで進めます)

グループクラス：3つの基準(例：初級レベル1、2、3 が同じクラス)でしか分けられないため、レベルに差が出る可能性があります

初級課題：英語、スピーチ、語彙

中級課題：語彙(スラング)、メディアクラス(ポップソング、映画、ドラマ)、ビジネス(履歴書、面接)

上級課題：ビジネス(履歴書、面接、ビジネス用語/分野)、ディスカッション、プレゼンテーション

体育・放課後：週2回の水泳と屋内活動・語彙と論文



Total 1 level

アルファベットや品詞から文の構成要などの、英語を学ぶ上での基礎を固めるレベル

Starter



Total 3 levels

日常的な馴染みのある表現や基本的なフレーズを理解し、話すことができるレベル

Pre beginner
Beginner
Upper beginner

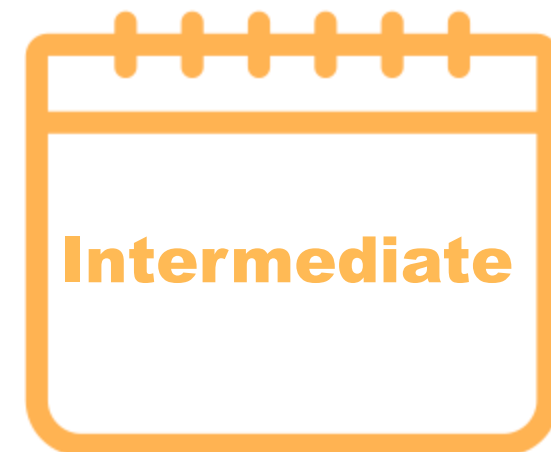

Total 3 levels

馴染みのあるトピックを理解し、文を使い、意見を述べ、説明できるレベル

Pre intermediate
Intermediate
Upper intermediate
テストプログラムに申請できるレベル



Total 1 levels

流暢で自然なレベルの会話ができ、明確で詳細な表現を使うことができるレベル

Advance



- 定期的なレベルテストは毎月1回実施されます。
(グループクラスは、テスト結果に応じて翌週の月曜日に変更される場合があります。)
- 月の第1/2週目に到着した生徒はその月の最終金曜日、月の第3/4週目に到着した生徒は翌月の第2金曜日にテストを行います。
- 第2週と最終金曜日にテストを受ける生徒は、定期テスト後の授業はありません
- 日程の関係で定期レベルテストを受験できない学生は、卒業テストを申請することができます。

■ 入学試験結果と定期試験結果の比較、出席・欠席状況、科目別コメント ■

- ・PILAeduの評価レポートには、学生を直接指導した講師が、生徒のニーズに合ったカリキュラムを組み、各個人の学習計画、英語力アップのための学習方法などについてアドバイスしています。
- ・評価レポートの内容は、現段階での生徒の到達可能なゴールを明確に示している。また、各生徒が学習しているレベルの理解を深めるためのコメントが付きます。スピーキング/リスニング/ライティング/リーディング/文法などの各分野の理解度について、分かりやすく解説しています。
- それにより、生徒が今後、どのような目標をもって学習をすればよいかを理解してもらうことを目的としています。

※生徒の出席率・成績が70%に満たない場合、修了証がもらえないことがあります。同様に、定期レベルテストを受けていなくても、修了証の受け取りはできません。

- ・グループクラスは、少人数制グループに基づいて割り当てられます。定期レベルテストの結果によっては、毎月第1月曜日にグループクラスが変更になる場合があります。
- ・大人数のグループクラスについては、評価レポートには反映されません。
- ・3週間以上のコースを申し込んだ生徒は、定期テストを受けずに通常授業が開始されます。
- ・翌月に定期テストが実施される場合、またはそれ以前にレッスンが終了する場合は、別途卒業検定を申し込むことができます。(卒業検定は強制ではありません)。
- その場合は、初回定期試験と最終定期試験を比較した評価書をお渡しします。

LEARNER'S PROGRESS REPORT									
 PILAEDU CORPORATION #93 Nuceell Building M.L. Quezon, Avenue, Nasipit, Talamban, Cebu City Philippines 6000 Telephone numbers: (+6332) 383-5913 / 239 - 8184 Email: pilaeducation2014@gmail.com					 NTR NO. 201907220996				
LEE DONG HOON			TEST RESULT						
NAME	ENTRANCE TEST	1st MONTHLY LT	2nd MONTHLY LT	3rd MONTHLY LT	FINAL LEVEL TEST				
KOREAN	12/27/1995	STRANDS							
NATIONALITY	BIRTHDATE	LISTENING	5%	9%	12%	PERCENTILE			
AUG. 5, 2019	DEC. 4, 2019	READING	10%	12%	18%	18%	24%	24%	24%
ENTRANCE DATE	FINAL DATE	WRITING	5%	10%	15%	16%	20%	25%	25%
HIGH BEGINNER		SPEAKING	11%	13%	19%	22%	23%	23%	23%
LEVEL		GRAMMAR	19%	23%	35%	40%	52%	52%	52%
REGULAR ESL		TOTAL	10%	13%	20%	23%	29%	29%	29%
PROGRAM	LEVEL	LOW BEGINNER	LOW BEGINNER	BEGINNER	BEGINNER	BEGINNER	BEGINNER	HIGH BEGINNER	HIGH BEGINNER
SUMMARY									
STUDENT'S PERFORMANCE 					STUDENT'S ATTENDANCE No. of Classes = 640 				
DESCRIPTIONS									
LISTENING	BEGINNER	<ul style="list-style-type: none"> understand main ideas when they are stated explicitly or marked as important, but may have difficulty understanding main ideas if they are not stated explicitly understand important details when they are stated explicitly or marked as important, but may have difficulty understanding details if they are not repeated or clearly marked as important, or if they are conveyed over several exchanges among different speakers understand ways that speakers use language to emphasize a point or to indicate agreement or disagreement, but generally only when the information is related to a central theme or is clearly marked as important 							
READING	BEGINNER	<ul style="list-style-type: none"> have a command of basic academic vocabulary, but their understanding of less common vocabulary is inconsistent have limited ability to understand and connect information, have difficulty recognizing paraphrases of text information, and often rely on particular words and phrases rather than a complete understanding of the text have difficulty identifying the author's purpose, except when that purpose is explicitly stated in the text or easy to infer from the text 							
WRITING	BEGINNER	<ul style="list-style-type: none"> fails to address the task, which may have been completely misunderstood presents limited ideas which may be largely irrelevant/repetitive does not organize ideas logically may use a very limited range of cohesive devices, and those used may not indicate a logical relationship between ideas uses only a very limited range of words and expressions with very limited control of word formation and/or spelling errors may severely distort the message 							
SPEAKING	BEGINNER	<ul style="list-style-type: none"> speaks with long pauses has limited ability to link simple sentences gives only simple responses and is frequently unable to convey basic message uses simple vocabulary to convey personal information has insufficient vocabulary for less familiar topics attempts basic sentence forms but with limited success, or relies on apparently memorised utterances makes numerous errors except in memorised expressions 							
GRAMMAR	PRE-INTERMEDIATE	Good grammatical control. Occasional "slips" or non-systematic errors and minor flaws in sentence structure may still occur, but they are rare and can often be corrected in retrospect. Shows a relatively high degree of grammatical control. Does not make mistakes which lead to misunderstanding, some difficulty for the reader							

時間	クラス	科目	時間	科目
月曜日から金曜日 テスト週間の金曜日は除く			テスト週間の金曜日	
7:00 ~ 7:50	朝食		7:00 ~ 7:50	朝食
8:00 ~ 8:50	1限目	授業	8:00 ~ 10:50	レベルテスト
9:00 ~ 9:50	2限目			
10:00 ~ 10:50	3限目			
11:00 ~ 11:50	4限目			
12:00 ~ 12:50	昼食		12:00 ~ 12:50	昼食
13:00 ~ 13:50	5限目	授業	13:00 ~ 17:50	フリータイムまたは イングリッシュフェスティバル、 もしくは総仕上げイベント (月間スケジュールで通知)
14:00 ~ 14:50	6限目			
15:00 ~ 15:50	7限目			
16:00 ~ 16:50	8限目			
17:00 ~ 17:50	9限目			
18:00 ~ 18:50	夕食		18:00 ~ 18:50	夕食

※生徒は自分の選択したクラスのみ受講します。(すべての生徒が9コマ受講というわけではありません)

※生徒はクラスの変更または追加を申請することができ、翌週の月曜日から有効になります(要確認)

Daily schedule (ご家族様向けスケジュール)

時間	クラス	科目	時間	科目	時間	科目
未成年の学生			親御様のオプションクラス		学生	
月曜日～金曜日の日程(テスト週間の金曜日を除く)					テスト週間の金曜日の予定	
朝食						
7:00～7:50						
8:00～8:50	1限目	マンツーマン	8:00～8:50	Option① マンツーマン: 3 コマ グループクラス: 1 コマ Option② マンツーマン: 2 コマ アロママッサージ: 90分	8:00～8:50	レベルテスト
9:00～9:50	2限目	マンツーマン	9:00～9:50		9:00～9:50	
10:00～10:50	3限目	グループレッスン	10:00～10:50		10:00～10:50	
11:00～11:50	4限目	グループレッスン	11:00～11:50		11:00～11:50	
昼食						
12:00～12:50						
13:00～13:50	5限目	マンツーマン	13:00～13:50	Option③ マンツーマン: 2 コマ エクササイズ: 90分 (ズンバ, ヨガ, フィットネス)	13:00～13:50	フリータイムまたは イングリッシュフェスティバル、 もしくは総仕上げイベント (月間スケジュールで通知)
14:00～14:50	6限目	マンツーマン	14:00～14:50		14:00～14:50	
15:00～15:50	7限目	体育	15:00～15:50		15:00～15:50	
16:00～16:50	8限目	自由時間	16:00～16:50		16:00～16:50	
17:00～17:50	9限目		17:00～17:50		17:00～17:50	
夕食						
18:00～18:50						
19:00～20:00	放課後	語彙 論文作成	自由時間			

※放課後の授業はオプションです。参加必須ではありません。(オプションは週単位で申し込みが可能です)

※放課後の授業は月曜日から木曜日までの受講(金曜日、週末、祝日はおこないません)

日曜日	月曜日	火曜日	水曜日	木曜日	金曜日	土曜日
7/2	7/3	7/4	7/5	7/6	7/7	7/8
休日	レギュラークラス 入学レベルテスト (オリエンテーション)	レギュラークラス	レギュラークラス	レギュラークラス	レギュラークラス	市内観光
7/9	7/10	7/11	7/12	7/13	7/14	7/15
休日	レギュラークラス 入学レベルテスト (オリエンテーション)	レギュラークラス	レギュラークラス	レギュラークラス	定期レベルテスト	アクティビティ なし
7/16	7/17	7/18	7/19	7/20	7/21	7/22
休日	レギュラークラス 入学レベルテスト (オリエンテーション)	レギュラークラス	レギュラークラス	レギュラークラス	レギュラークラス	アイランド ホッピング
7/23	7/24	7/25	7/26	7/27	7/28	7/29
休日	レギュラークラス 入学レベルテスト (オリエンテーション)	レギュラークラス	レギュラークラス	レギュラークラス	定期レベルテスト	アクティビティ なし

※ スケジュールはその月によって変更される場合があります。

※ これはサンプルスケジュールです。(毎月1日に、アクティビティスケジュールが学校掲示板に掲示されます)



PART
03

1. セキュリティー

2. 規則

- 学校
- 学習
- 寮(PILA 学生寮、コンドミニウム)



24時間体制のセキュリティー

- 2つのゲートガードによる車両および人員の管理
- 3人の警備員による1時間時間ごとの巡回と二重アクセスのゲート制御
- フロアごとの個別のキーカード
- 100台の監視カメラ



安心の見守り体制

- 24時間体制の受付
- 24時間体制の看護ステーション
- 緊急時の滞在管理
- 屋内プールのライフガード



学校規則

- IDを着用しない場合:すべての学校施設の利用ができません

以下のような禁止行為を行った場合は退学処分とします。

- 学校関係者への暴行や指示に従わない行為
- 学校関係者との恋愛関係や金銭の問題
- 窃盗、脅迫、銃器、薬物の使用
- 性的嫌がらせや暴力
- 学校内での学生の扇動や非常識な噂の流布
- 宗教的な強要、排除、人種差別
- 学校経営に対する妨害や中傷

※学校は寮での紛失に関して責任を負いません(学校の金庫が利用可能です)



学業の規則

- 定期レベルテストを2回受験しない場合: 修了証が発行されません
 - 定時出席、早退、無断欠席が5回以上ある場合: 個人時間割からその授業が除外されます。
 - 他の生徒の学習への常習的な干渉: グループクラスから除外されます。
 - 教師の指示に常習的に従わない場合: クラスから除外されます。
 - 授業中に自国の言語を5回以上使用した場合: クラスから除外されます
 - 教師に対する暴力や恥辱を与える場合: 退学処分
- ※ クラス/インストラクターの変更は、毎週火曜日までに申請すれば、翌月曜日から適用されます。



学生寮における規則

- 寮の財産に損害を与えた場合:賠償
- 寮内での飲酒/喫煙:退学処分および賠償
- 他の人の寮の階/部屋に立ち入った場合:退学処分
- ルームメイトに損害(身体的および精神的)を与えた場合
シングルルームへの変更(追加費用がかかります)
- レストランの備品/食品を持ち出した場合:退学処分および賠償
- 寮の点検を怠った場合:退学処分
- 学校の門限および無許可の夜間外出:退学処分
- 門限後の寮への立ち入りは許可されません



コンドミニアムにおける規則

- 寮の規則に準ずる。
- 追加人数の場合、追加宿泊費を請求する場合があります。
- 家族や知人を訪問する場合は、必ず事前に学校に連絡してください。
追加料金を請求する場合があります。
- 宿泊代：1,600～2,500ペソ/コンドミニアム使用料：2,000～2,500ペソ
- コンドミニアム内規定が追加される場合があります。
- コンドミニアム内で調理をする際は、必ず換気扇を使用してください。
- 火災報知器、スプリンクラーは換気扇を使用していない時に作動することがあります。
- スプリンクラー作動中に発生した損害は現金でご負担ください。

PART 04

1.入学手続き

2.価格

- 学費
- 現地払い費用
- 追加費用

3.返金ポリシー

- チェックイン, チェックアウト
- 保証金返金

Enrollment process (入学までの流れ)



スタート

プログラム、寮のタイプ、
および学習期間を選択
してください。



入学手続き

申し込みから3日以内に
入学料を支払い、留学
枠を確保してください。
(グループ、ファミリーの
場合のみ)



準備

パスポートの有効期限
を確認してください。
学習期間終了予定から
6か月以上の有効期限
が必要です。

航空券は往復チケット
が必要です。



出発4週間前

学費が全額支払われない
場合、入学が通知なしに
キャンセルされます。

またキャンセル料が全額
(入学料を除く)返金され
る最終締め切り時期にな
ります。



出発2週間前

学校出発前に、出発オリ
エンテーション資料をよく
読み、学校の連絡先を
確認しておいてください。

Phone :
+63)9173280299
Kakao : pilaedu
Line : pilaedu



出発48時間前

eトラベルに登録する必要
があります。
出発オリエンテーションの
資料を参照してください。

緊急時のために海外学生
保険に加入してください。

Tuition fee (成人・未成年・ピークシーズン以外のご家族) 授業料

授業料

コース		1週間	2週間	3週間	4週間	8週間	クラス内容 (1コマ50分)	合計コマ数	
プログラム	ESL	Trial	\$ 240	\$ 420	\$ 540	\$ 600	\$ 1,200	マンツーマン3コマ、グループクラス1コマ	4コマ
		Lite	\$ 280	\$ 490	\$ 630	\$ 700	\$ 1,400	マンツーマン4コマ、少人数グループ1コマ、グループクラス1コマ	6コマ
		Regular	\$ 360	\$ 630	\$ 810	\$ 900	\$ 1,800	マンツーマン5コマ、少人数グループ2コマ、グループクラス1コマ	8コマ
		Intensive	\$ 400	\$ 700	\$ 900	\$ 1,000	\$ 2,000	マンツーマン6コマ、少人数グループ2コマ、グループクラス1コマ	9コマ
	TOEIC	Starter	受け付けていません				\$ 2,000	マンツーマン4コマ、少人数グループ2コマ、模擬テスト2コマ	8コマ
	TOEEL	Starter					\$ 2,200		8コマ
	IELTS	Starter					\$ 2,200		8コマ

宿泊費

部屋タイプ		1週間	2週間	3週間	4週間	8週間	備品	設備
コンド ミニアム	シングル	\$ 520	\$ 910	\$ 1,170	\$ 1,300	\$ 2,600	エアコン 給湯器、冷蔵庫、電子レンジ、ウォーターサーバー、調理器具、インターネットルーター、ケーブルテレビ、ベッド、机、本棚、椅子、クローゼット、金庫、ヘアドライヤー	キッチン トイレ シャワー
	ツインA	\$ 520	\$ 910	\$ 1,170	\$ 1,300	\$ 2,600		
	ツインB	\$ 400	\$ 700	\$ 900	\$ 1,000	\$ 2,000		
	3人部屋A	\$ 440	\$ 770	\$ 990	\$ 1,100	\$ 2,200		
	3人部屋B	\$ 320	\$ 560	\$ 720	\$ 800	\$ 1,600		
	4人部屋A	\$ 360	\$ 630	\$ 810	\$ 900	\$ 1,800		
ステューディオ タイプ学生寮	ツインC	\$ 320	\$ 560	\$ 720	\$ 800	\$ 1,600	エアコン、冷蔵庫、インターネットルーター、扇風機 (4人部屋のみ)、ヘアドライヤー、個人別家具 (ベッド、机、本棚、椅子、クローゼット)	トイレ・シャワー
学生寮	4人部屋B	受け付けていません				\$ 1,200		共用トイレ・シャワー
	4人部屋C	\$ 180	\$ 315	\$ 405	\$ 450	\$ 900		

Tuition fee (ファミリープラン ピークシーズン: 1月~3月・7月~9月)

料金(授業料+ 宿泊費)

人数	ベッドの種類・数	4週間	6週間	親御様の授業内容	子どもさんの授業内容
2人(スタンダード)	シングル2	\$ 3,500	\$ 5,250	オプション1 マンツーマン:3コマ・グループクラス:1コマ オプション2 マンツーマン:2コマ・アロママッサージ:90分	マンツーマン:4コマ、少人数グループ:2コマ グループクラス(体育):1コマ(水泳か卓球) 放課後クラス:1コマ(語彙・論文)
3人(スタンダード)	シングル2 + エキストラ1	\$ 4,800	\$ 7,200		
2人(プレミアム)	シングル2	\$ 4,100	\$ 6,150		
3人(プレミアム)	シングル2 + エキストラ1	\$ 5,700	\$ 8,550		
4人(プレミアム)	シングル2 + エキストラ1	\$ 6,900	\$ 10,350		
3人(1ベッドルーム)	クイーン1 + シングル1	\$ 6,000	\$ 9,000		
4人(2ベッドルーム)	クイーン1+シングル2	\$ 7,200	\$ 10,800		

上記に含まれない費用

項目	備考
航空券手配	ピークシーズンのスケジュールに合わせて手配することができます
個人的な費用	現地で使用する費用を準備してください
授業の追加	授業の追加やオプション(マッサージ、エクササイズなど)については、 料金ページ を参照してください
食事	朝食、昼食、夕食(月曜日~金曜日提供/週末および祝日は食事の提供なし) ※ オプション料金ページ を参照してください
現地支払い費用	現地払い料金ページ を参照してください
週末のアクティビティ	毎週土曜日(アイランドホッピング・ジンベイザメウォッチング・サファリ・水族館・スケート・巨大プール・ジップライン・遊園地・市内観光)

上記に含まれる費用

項目	備考
入学にかかる費用	入学金+授業料+寮費
授業にかかる費用	洗濯授業と通常授業にかかわるすべての費用
寮費	週1回の清掃とシーツの交換、インターネット、TV、週1回のミネラルウォーターの提供(1回あたりの追加:200ペソ/天然水)

Tuition fee (ファミリーキャンプ ピークシーズン: 1月~3月・7月~9月)

料金(授業料+ 宿泊費)

人数	ベッドの種類・数	4週間	6週間	親御様の授業内容	子どもさんの授業内容
2人(スタンダード)	シングル2	\$ 5,500	\$ 8,100	オプション1 マンツーマン:3コマ・グループクラス:1コマ オプション2 マンツーマン:2コマ・アロママッサージ:90分	マンツーマン:4コマ、少人数グループ:2コマ グループクラス(体育):1コマ(水泳か卓球) 放課後クラス:1コマ(語彙・論文)
3人(スタンダード)	シングル2 + エキストラ1	\$ 7,700	\$ 11,400		
2人(プレミアム)	シングル2	\$ 6,100	\$ 9,000		
3人(プレミアム)	シングル2 + エキストラ1	\$ 8,600	\$ 12,700		
4人(プレミアム)	シングル2 + エキストラ1	\$ 10,800	\$ 15,900		
3人(1ベッドルーム)	クイーン1 + シングル1	\$ 8,900	\$ 13,200		
4人(2ベッドルーム)	クイーン1+シングル2	\$ 11,100	\$ 16,400		

上記に含まれない費用

項目	備考
航空券手配	ピークシーズンのスケジュールに合わせて手配することができます
個人的な費用	現地で使用する費用を準備してください
授業の追加	授業の追加やオプション(マッサージ、エクササイズなど)については、 料金ページ を参照してください

上記に含まれる費用

項目	備考
入学にかかる費用	入学金+授業料+寮費
授業にかかる費用	洗濯授業と通常授業にかかわるすべての費用
寮費	週1回の清掃とシーツの交換、インターネット、TV、週1回のミネラルウォーターの提供(1回あたりの追加:200ペソ/天然水)
食事	朝食、昼食、夕食(月曜日~金曜日提供/週末および祝日は食事の提供なし) ※ オプション料金ページ を参照してください
現地支払い費用	現地払い料金ページ を参照してください
週末のアクティビティ	毎週土曜日(アイランドホッピング・ジンベイザメウォッチング・サファリ・水族館・スケート・巨大プール・ジップライン・遊園地・市内観光)

追加料金

項目		料金		備考
		事前申し込み	現地での申し込み	
食事	3食	\$360(4週間) \$120(1週間)	\$450(4週間) \$150(1週間)	<ul style="list-style-type: none"> • 食事の提供は月曜日～金曜日(週末の申し込みはできません) • 平日に祝日がある場合は、お弁当かカフェテリアでの食事提供となります • 食事の事前申し込みは4週間単位で受け付けています • 申し込み後のキャンセルはできません
	2食	\$240(4週間) \$80(1週間)	\$300(4週間) \$100(1週間)	
	1食	\$120(4週間) \$40(1週間)	\$150(4週間) \$50(1週間)	
授業の追加		\$150		マンツーマンレッスンの追加料
		\$100		少人数グループレッスンの追加料
		\$80		マンツーマンレッスンへの変更
週末アクティビティ		内容により異なります		アイランドホッピング・溪流巡り・ジンベイザメツアー・市内観光・遊園地・ウォーターパーク&サファリツアー

料金の算出方法

算出方法	備考
学費	授業料 + 学生寮費用 + 入学金 = 合計金額
現地支払い費用	現地支払い費用は、オリエンテーション時に現金にてお支払いをお願いいたします。
在籍期間	一部のプログラム及び寮タイプには、最低入学期間が設けられています。(4週間以下の場合)
在籍が4週間より少ない場合	1週間=4週間料金の40% 2週間=4週間料金の70% 3週間=4週間料金の90%
在籍が8週間より少ない場合	4週間以上8週間未満の登録の場合、学費は‘4週間分の学費÷4’と‘登録週数’をかけて計算されます
オプション代金	学生は、オリエンテーションの日に料金の支払いが可能です。

件名	価格			備考		
	大人	家族	未成年			
学生寮保証金	¥3,000	¥10,000	不要	部屋の損害費用や遅延金などを差し引いた額を返済いたします。		
SSP	¥7,000			就学期間中有効		
I-Card (ACR)	¥3,500			1年間有効(8週間以上滞在の学生のみ)		
SSP I-Card	¥4,000			SSPと一緒に申し込みが必要		
ECC	¥1,500			6か月以上滞在の学生のみ		
雑費	¥3,000 (4週間/1人当たり)			共用施設及び、公共施設の維持管理費		
電気/水道代	¥2,500 + ¥1,000 (4週間/1人当たり)			追加料金は、電気代を2500P以上使用した時に発生します。 (1ワット当たり25ペソ)		
送迎費用	¥1,200 (1人当たり)	¥2,500 (1家族当たり)	不要	途中下車はご要望に応じて(同金額)		
洗濯	¥100 1kg当たり		不要	洗濯を依頼する場合		
教科書	¥400 ~ ¥700 (1冊当たり)		不要	学生のプログラムにより異なります。		
School ID	¥500		不要	再発行費用 - ¥500 (IDを失くした場合)		
ルームキー	不要			ロックの変更 - ¥500 (鍵の紛失)		
ガーディアン料金	不要		\$500 (4週間)	18歳以下の学生が保護者なしで来る場合(大学生は除外)		
ビザの延長	4週間	8週間	12週間	16週間	20週間	24週間
	不要	¥4,130	¥9,540	¥13,080	¥16,620	¥20,160

返金ポリシー

項目	返金について	備考
出発の4週間前	全額返金	入学金を除くすべての学費を払い戻し
出発の2週間前	一部払い戻し	入学金および1週間の学費を除いて払い戻し
学校入学後2週間以内	一部払い戻し	4週間の学費と入学金を除いて払い戻し
学校入学後2週間以上	50% (差額を除く)	実際の滞在費と入学金を差し引いた後、差額から最低学費の50%を払い戻し
留学期間の50%	返金なし	授業の半分が終了した後は払い戻しはありません。
出発の4週間前 (コンドミニアム)	全額返金	入学金を除くすべての学費を払い戻します。
出発の2週間前 (コンドミニアム)	一部払い戻し	4週間のコンドミニアム料金、1週間の授業料、入学金を除いて払い戻し
現地支払料	返金なし	払い戻し不可

■ 入学料はいかなる理由でも払い戻しできません。

■ 以下の場合には全額返金されません

- ・ 生徒が自身の病気 (身体的または精神的) を通知せず、学校規則に違反した場合。
- ・ 学校規則に従わない生徒が退学した場合。(学生管理を参照)

チェックイン・チェックアウト/保証料返金

項目	返金について	備考
チェックイン/チェックアウト 保証料返金	チェックイン/ チェックアウト	チェックインは土曜日の午後3時です。チェックアウトは土曜日の午後1時です。 (到着時間や日付にかかわらず)
	保証料返金	出発の前週の金曜日または出発の前日



Thank You!

Website : www.Pilaeducation.com

Address : Sitio San Miguel Barangay Apas, Cebu City, Philippines

Contact : 0917-328-0299

Messenger : KaKao(Pilaedu), Line(pilaedu)