

2023 Edition

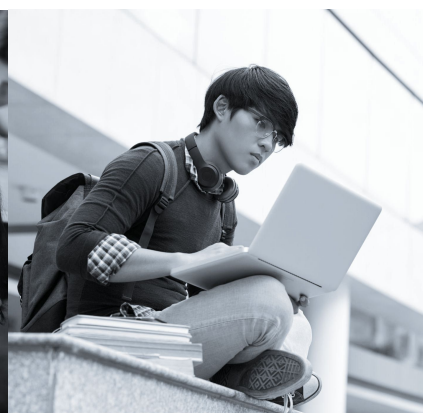

# Winning English Academy

*Join Winning, You're Winning!*

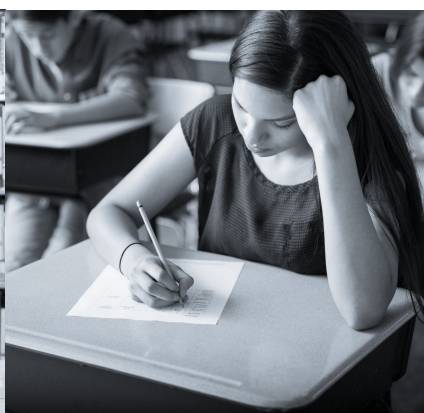

# 目次

- ❖ ウィニングについて
- ❖ ウィニングが選ばれる5つの理由
- ❖ Winning+ オンライン英語学習
- ❖ コース
  - CEFRの基準に合わせたカリキュラムの評価指標
  - 一日のスケジュール
  - ESL プログラム
  - ビジネス英語
  - ファミリー英語
  - ESP トラベル英語
- ❖ キャンパス紹介: シティキャンパス
  - シティキャンパス
  - 基本情報
  - 周辺マップ
  - ドミトリー
- ❖ キャンパス紹介: オーシャンキャンパス
  - オーシャンキャンパス
  - 基本情報
  - 周辺マップ
  - ドミトリー



# Winningについて



**WINNING**  
English Academy

❖ English Academy



**WINNING+**

❖ Online English Platform

*Join Winning, You're Winning!*

## About US

ウイニング・グローバル・エデュテック・グループは、フィリピンを起点として「国際的な人材育成」の拠点を構築しています。フィリピンに英語トレーニングアカデミーを設置し、OMO(Online Merge Offline)を用いたオンライン英語学習プラットフォームを中心に、世界中の生徒の英語力向上とキャリア開発を支援しています。ウイニンググループの受講生は現在 3,000 名を超えています！留学を通して、異国の地で学び、新しい土地の文化や魅力をに触れることができます経験しましょう。また、専門的な研修や海外就職の機会も提供しており、ウイニングで身につけた英語力は、就職の際にも役立ちます。あなたのスキルやキャリアと組み合わせれば、海外でのキャリアへのアクセスや、高い競争力を得ることができます。グローバル人材になるのも夢ではありません！

## New Campus

セブにある Winning English Academy の新しいキャンパスへようこそ！2023 年より、シティ キャンパスとオーシャン キャンパス、二つのキャンパスを展開します。皆さまのご来校をお待ちしています！



# 5 Reasons For Choosing Winning

ウィニングが選ばれる5つの理由



1

## セブ島に2つのキャンパスを展開

シティキャンパス、オーシャンキャンパスともに、優美・快適で、交通の便も良くて暮らしやすいです。どちらのキャンパスでも、心地よくて楽しい生活を送ることができます。

## 多様性に富む安定した国籍比率

### Winning Academy - 理想のグローバル村

ウィニングでは、学生の国籍比率を一定に保つことで、世界各国の仲間と交流し、その文化を学び、新しい友達を作る機会を提供しています。また、English Only Policy (EOP)を導入しており、英語力の向上と実践的な英語力の習得に効果的であることが実証されています。



2



Winning - シティ キャンパス



Winning - オーシャン キャンパス



多国籍な学習環境

# 5 Reasons For Choosing Winning

ウィニングが選ばれる5つの理由

## 3

### 総合的な教員採用&研修

私たちは学びの質を大切にしています。

厳格な採用手続きと継続的な研修プログラムにより、高い資質と豊富な経験を持つ講師を採用しています。全講師は教育学の学位を取得し、TESOL 資格と教員免許の両方を保持しています。ウィニングでは、一流の教育を提供しています。



# 5 Reasons For Choosing Winning

ウィニングが選ばれる5つの理由



4

## ケンブリッジ大学公認教材と体系的な学習メソッド

生徒へのレッスンは、専門書やケンブリッジ公認の教材、現在の英語レベルに合わせた学習教材を使って、綿密に構成されています。これにより、スピーキング、リスニング、リーディング、ライティングの各スキルを大幅に向上させることができます。



5

## ウィニングプラスのオンラインコースで

### 効率的な留学前後の英語学習

ウィニングでは、オンライン・オフラインでも学習できるOMO (Online Merge Offline) 教材を提供しています。オンライン英語サービス「WinningPlus」は、Winning English Academy での留学前後に、オンラインで英語を事前&継続学習することが可能です。

WINNING English Academy

To be - simple present affirmative

A1 Grammar

Listen to the conversation and read the words

Script

Hi, I'm here at the cinema. Where are you? ... John?... He's in the cinema already..... You're on the bus, okay.. and when will you arrive? ... Two minutes? That's great..... Yes, we're a little bit late, but not too late.... Okay, see you in a minute.

Form

|                                |  |
|--------------------------------|--|
| I am (I'm) happy.              | She is (She's) a doctor.                 |
| You are (You're) 30 years old. | It is (It's) cold.                       |
| We are (We're) from England.   | John is (John's) intelligent.            |
| They are (They're) French.     | The company is (The company's) very big. |
| He is (He's) tired.            |  |

Winning English Academy Materials



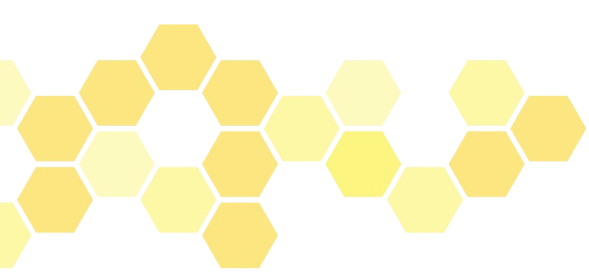

# どんな人生のステージにいても、 **Winning** はあなたのそばに！

幼稚園



小学校

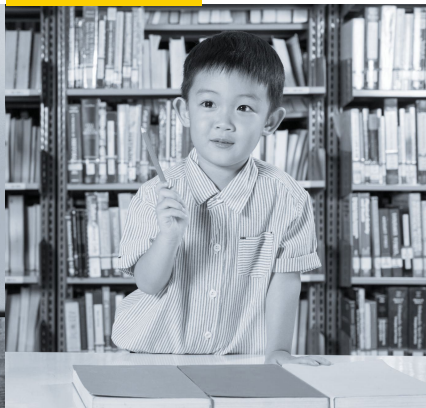

中学・高校生

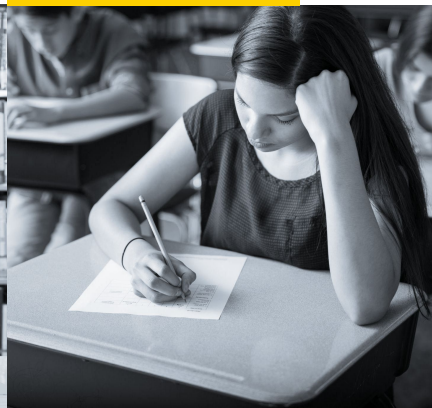

成人

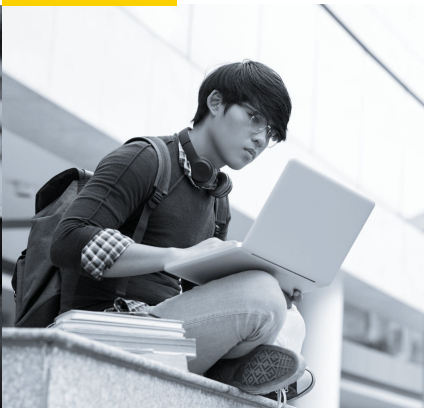

社会人



シニア



Winning English Academy 家族留学&英語キャンプ

Winning English Academy 一般レベル・ビジネスレベル



WinningPlus - オンライン英語学習



オンライン学習

# Winning+ オンライン英語学習

Winning+ オンライン英語プログラムは、Winning English Academy と同じカリキュラムチームにより開発。

対面式クラスと同じレベル分けシステムされ、100 種類以上のコースを提供しています。

これらのコースも、実践的な英語力を習得できるように構成されています。

キッズ英会話

一般英語

TOEIC

ビジネス英語

マーケティング英語

ツアーガイド英語

The screenshot shows a Zoom meeting in progress. The main content is a presentation slide with a yellow header that says "JOB INTERVIEW". Below the header are two buttons: "INTERVIEWER" (yellow) and "CANDIDATE" (blue). Underneath the buttons is a definition: "-a person who interviews someone, especially as a job." On the right side of the screen, there are two video thumbnails showing participants. The top thumbnail shows a woman with glasses, and the bottom thumbnail shows a woman with dark hair. The Zoom interface includes a top bar with navigation icons for Gmail, My Students, Supplementaries, PPT & Review, and SU.

フィリピン留学前

英語に慣れて、英語の基礎を身につけることが大切です

フィリピン留学

Winning English Academy で留学

フィリピン留学後

帰国後も WinningPlus で英語学習を継続することができます





# コース

Winning English Academyのアカデミックチームのゴールは、高品質な教育を提供することです。私たちのプログラムは、生徒一人一人の学習目標やニーズに合わせて作られており、様々な学習スタイルに対応するため、様々な教育方法を用いています。これにより、生徒は実用的な英語を学び、学習目標を達成することができます。



大人向けカリキュラム  
ケンブリッジ公認



キッズカリキュラム  
ダニーキッズ・インタラクティブ・イングリッシュ

ESL Program

Business English

ESP-Travel English

TOEIC & IELTS

Family Program



# Learning Content - Danny Kids



# CEFRの基準に合わせたカリキュラムの評価指標

レベルテストを受け、自分に合った学習教材やカリキュラムを決定します。  
また、オリエンテーションを行い、学校のルール全般を確認します。

|                |                |                |                |                |                |                |                |                |                |           |         |
|----------------|----------------|----------------|----------------|----------------|----------------|----------------|----------------|----------------|----------------|-----------|---------|
|                |                |                |                |                |                |                |                |                |                |           |         |
|                |                |                |                |                |                |                |                |                |                |           |         |
|                |                |                |                |                |                |                |                |                |                |           |         |
|                |                |                |                |                |                |                |                |                |                |           |         |
|                |                |                |                |                |                |                |                |                |                |           |         |
|                |                |                |                |                |                |                |                |                |                |           |         |
|                |                |                |                |                |                |                |                |                |                |           |         |
|                |                |                |                |                |                |                |                |                |                |           |         |
|                |                |                |                |                |                |                |                |                |                |           |         |
|                |                |                |                |                |                |                |                |                |                |           |         |
| Level 0<br>新手級 | Level 1<br>入門級 | Level 2<br>預備級 | Level 3<br>起步級 | Level 4<br>交友級 | Level 5<br>旅人級 | Level 6<br>職場級 | Level 7<br>晉升級 | Level 8<br>主管級 | Level 9<br>外交級 | Level 10+ | 達人級     |
| 學習階段           | 入門階段           |                | 基礎階段           |                |                | 中等階段           |                |                | 中高階段           |           |         |
| CEFR階段         | A1             |                | A2             |                | B1             |                | B2             |                | C1             |           |         |
| TOEIC          | <40-100        | 100-170        | 170-255        | 295-340        | 340-385        | 385-500        | 500-590        | 590-700        | 700-800        | 800-960   | >960    |
| TOEFL iBT      | <12            | 12-17          | 18-22          | 23-28          | 28-39          | 40-50          | 51-60          | 61-74          | 75-91          | 92-101    | 102-109 |
| IELTS          | 0              | 0-1            | 1-2            | 2-3            | 3-4            | 4-4.5          | 4.5-5          | 5-5.5          | 5.5-6          | 6-6.5     | 6.5-7.5 |





# 一日の スケジュール

| 一日のスケジュール   |            |  |
|-------------|------------|--|
| 時間          | コマ         | クラス  |
| 7:00-8:00   |            | 朝食   |
| 8:00-8:50   | 1st Class  | <ul style="list-style-type: none"><li>マンツーマン</li><li>グループ</li><li>休憩</li></ul>               |
| 9:00-9:50   | 2nd Class  |  |
| 10:00-10:50 | 3rd Class  |  |
| 11:00-11:50 | 4th Class  |  |
| 11:50-12:50 |            | 昼食   |
| 13:00-13:50 | 5th Class  | <ul style="list-style-type: none"><li>マンツーマン</li><li>グループ</li><li>オプション</li><li>休憩</li></ul> |
| 14:00-14:50 | 6th Class  |  |
| 15:00-15:50 | 7th Class  |  |
| 16:00-16:50 | 8th Class  |  |
| 17:00-17:50 | 9th Class  |  |
| 18:00-18:50 |            | 夕食   |
| 19:00-19:50 | 10th Class | <ul style="list-style-type: none"><li>オプション</li></ul>  |
| 20:00-20:50 | 11th Class |  |
| 21:00-21:50 | 12th Class |  |



# ESL Program

英語の基礎力を向上させることを目的としたコースです。コース内には「スキル」と「テーマ」があります。1:1レッスンは知識習得のため。グループ授業と選択式授業は、テーマを決めて楽しく、コミュニケーション力と英語力を身につけるための科目です。

- **コース／教材**

- マンツーマン：  
リスニング、リーディング、文法、  
シチュエーション別ダイアログ
- 特別選択授業(グループ授業)

- **こんな方におすすめ**

- 英語の基礎を固め、実践的な  
コミュニケーション能力を身につけたい方
- 他のコースも受講したいけれど、  
まだ英語力が足りない方

- **対象年齢: 12 歳以上**

| プラン               | 入学日   | マンツーマン | グループ | オプション | 計  |
|-------------------|-------|--------|------|-------|----|
| ESL2              | 毎週月曜日 | 2      | 2    | 2     | 6  |
| ESL4              | 毎週月曜日 | 4      | 2    | 2     | 8  |
| Public Speaking 6 | 毎週月曜日 | 6      | 2    | 2     | 10 |



# ESL Program - Key Features

## CEFL オンラインプラットフォーム

The screenshot shows the CEFL LIVE online platform dashboard. At the top, there is a navigation menu with options: Study, Social, Library, Help, and Admin. The user is logged in as 'Editor WES', a Teacher at 'Winning English School'. The dashboard features several widgets: 'Quick start videos' with a 'START HERE' button, 'Your classes' showing 0 classes, 'Your students' showing 0 students, 'Weekly stats' with a pie chart, 'Grades 505' showing a duration of 298:07:46 and an average of 47%, and a 'Calendar' widget.

## ケンブリッジ国際公認の教材



# Business English

このコースは、特に事務職、大学を卒業された方、ビジネスパーソン向けに開発されました。「アウトプット」と「インプット」のトレーニングを組み合わせることで、ビジネス英語を向上させるコースです。

「聞く」「話す」「使う」ことで英語でのコミュニケーション力を養います。

- **コース／教材**

- マンツーマン：  
リスニング、リーディング、文法
- グループ授業：ライティング、スピーチ
- 特別選択授業（グループ授業）

- **こんな方におすすめ**

- 英語のコミュニケーション能力を高めたい方
  - 海外で働きたい方
  - 海外勤務や外資系企業への転籍を希望している方
- **対象年齢**: 12 歳以上

| プラン    | 入学日   | マンツーマン | グループ | オプション | 計 |
|--------|-------|--------|------|-------|---|
| ビジネス英語 | 毎週月曜日 | 4      | 2    | 2     | 8 |



# Business English Program - Key Features

## CEFL オンライン プラットフォーム

### Business



Vocabulary  
(22 units)



Reading  
(16 units)



Listening  
(15 units)

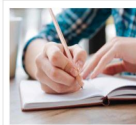

Writing  
(17 units)

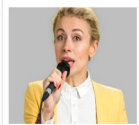

Speaking  
(16 units)



General Language  
(2 units)



Business Grammar  
(125 units)



Business Vocabul...  
(110 units)

## メールの書き方



## ビジネスプレゼンテーション





# ESP - Travel English

このコースは、特に旅行が好きな学生を対象としています。このコースの目的は、一人旅ができるように英語のコミュニケーション能力を向上させることです。リーディングから語彙力アップ、旅行をテーマにした会話まで、様々な教材を提供しています。さらに、このトレーニングを通して、職場でのコミュニケーション能力も身につけられます。

## ● コース／教材

- マンツーマン：  
リーディング、リスニング、  
スピーキング、トラベル英会話
- グループ：スピーチ、ライティング
- オプションクラス(グループクラス)

## ● こんな方におすすめ

- 日常の英語コミュニケーション力を高めたい方
  - 将来、海外勤務を予定している方
  - 旅行が好きな方
- **対象年齢**: 12 歳以上

| プラン          | 入学日   | マンツーマン | グループ | オプション | 計 |
|--------------|-------|--------|------|-------|---|
| ESP - トラベル英語 | 毎週月曜日 | 4      | 2    | 2     | 8 |



# ESP - Travel English - Key Features

## マルチメディア:スピーキングとリスニングの教材

### Around The World: Taipei City

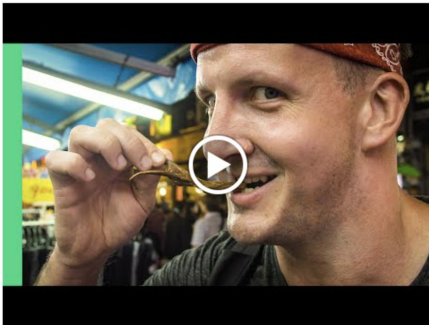

Let's Discuss: Facts, Fun facts, Cuisine/dining, Activities, Sites/Landmarks

## 観光に関するトピックのリーディング教材



A2/B1

Reading

### #16. Dive with Whale Sharks in Oslob

#### Lead-in

Discuss the following questions with a partner or your teacher.

1. How do you feel about large underwater creatures?
2. What is the biggest fish you have ever seen?
3. Would you like to try to dive with whale sharks? Why/Why not?

#### Read this passage about Oslob Whale Sharks.



The biggest fish in the world are right off the coast of the Philippines. Although they are called "sharks," these gentle beasts are far from what you may imagine.

Oslob Whale Sharks Tour Company is one of the most respected in the business. They guarantee, with 99% certainty, that you will witness and have the opportunity to swim alongside a mighty Whale Shark.



# EAP - TOEIC Course

WinningのTOEICコースでキャリアアップを目指しましょう！TOEIC試験対策、ビジネス英単語、メールの書き方、ビジネスプレゼンテーションのスキルなど、TOEIC受験に必要なスキルを身につけます。毎週行われる模擬テストでは、TOEICのリスニングとリーディングの能力を高めると同時に、タイムマネジメント、情報処理、効率性、認識力を養います。

おすすめのコースはPre-TOEIC と TOEIC-Intensive です。総合的かつ効果的なトレーニングで、学生のキャリアパスを成功へと導きます。



# (1) Pre-TOEIC Course

Pre-TOEICで、ビジネス英語を使ったキャリアに備えましょう。このプログラムでは、ビジネス英語のスキルアップを目指す方のために、試験に必要なテクニック、職場での語彙力、メールの書き方、ビジネスプレゼンテーションのスキルなどを学びます。

- **コース／教材カテゴリー:**

- マンツーマン: リーディング、リスニング、ボキャブラリー、文法
- グループ: メールの書き方、プレゼン
- オプションクラス(グループ)
- TOEIC 模擬テスト: 週1回



- **年齢:**12歳以上

- **最適英語レベル:**high-beginner (A2)
- 目標スコア: 550-750
- こんな方におすすめ
  - ビジネス英語を学びたい方
  - TOEICを勉強したい方

| コース       | 入学日   | マンツーマン | グループ | オプション | 計 |
|-----------|-------|--------|------|-------|---|
| Pre-TOEIC | 毎週月曜日 | 4      | 2    | 2     | 8 |

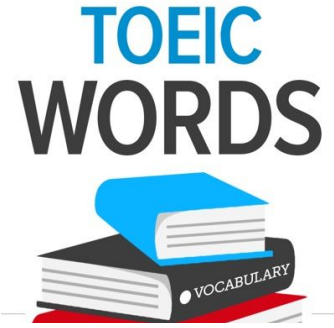

# (1) Pre-TOEIC Course - Key Features

| リスニング&リーディング学習  | ボキャブラリー学習  | 文法学習   |
|---|--|--|
| <p>リーディングに必要な速読、要約、リンクなどの読解術、事実の先読み、また、重要な情報の見つけ方などのリスニング術を学びます。学生はこれらのスキルを試験中に応用することができます。</p> | <p>職場での様々なコミュニケーションの場面を想定したボキャブラリー演習を行うことで、適切な場面で使用される語彙を覚えることができます。</p>             | <p>練習問題、わかりやすい解説、文法例文で構成された初級者向けの英文法書。補助的なタスクと学習ガイドで、英文法の欠点を分析・克服することができます。</p>      |
|               |  |  |

## (2) TOEIC Intensive Course

TOEIC Intensive コースで、TOEIC試験の結果を短期間で向上させましょう。このプログラムは、リスニングとリーディングの両セッションにおいて、試験対策を即座に実践できるよう、実際の試験問題を中心に構成されています。

- **コース／教材カテゴリー:**

- マンツーマン: リーディング、リスニング、ボキャブラリー、文法
- グループ: メールの書き方、プレゼン
- オプションクラス(グループ)
- TOEIC 模擬テスト: 週1回

- **年齢:**12歳以上



- **こんな方におススメ**

- 英語レベル: Intermediate (B1)
- 目標スコア: 750-880
- TOEICを受講予定の方
- 海外でのキャリアを目指している方

| コース             | 入学日   | マンツーマン | グループ | オプション | 計 |
|-----------------|-------|--------|------|-------|---|
| TOEIC Intensive | 毎週月曜日 | 4      | 2    | 2     | 8 |

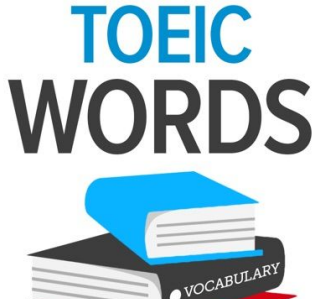

# (2) TOEIC Intensive Course - Key Features

| リスニング&リーディング学習  | ボキャブラリー学習  | 文法学習  |
|---|--|---|
| <p>実際の試験に近いTOEICリーディング・リスニング教材で、受験テクニックの向上を目指します。小テストを通して、指導を受けることで、より効果的なリーディングとリスニング、正しい解答の選択、正解の確認など、実践的なスキルを身につけることができます。</p> | <p>様々な穴埋め問題を解くことで、語彙力を伸ばし、単語の意味を理解することが出来るようになり、文の中で正しく使えるようにします。</p>                | <p>Winningの教材は、練習問題と詳細な解説、文法例を効率よく組み合わせています。また、補助的な評価も行っており、向上が必要な英文法の分野を特定し、重点的に学習することができます。</p> |
|   |  |               |



# Winning TOEIC Achievement

*Success story: Winning English was the best memory of the year. The teachers were warm and studying there was enjoyable. Finally, I received my 2nd edition TOEIC test transcript, achieving a score of 755, a remarkable improvement of over 200 points!*

**- FAN**

ETS TOEIC LISTENING AND READING OFFICIAL SCORE REPORT

TOEIC® 臺灣區總代理 忠欣股份有限公司  
2F, 45, Sec. 2, Fu Xing S. Rd., Taipei  
Taiwan R.O.C.

|                            |                               |           |   |            |     |     |             |     |
|----------------------------|-------------------------------|-----------|---|------------|-----|-----|-------------|-----|
| Name                       | [Redacted]                    | LISTENING | 5 | Your Score | 300 | 495 | TOTAL SCORE | 540 |
| Date of Birth (yyyy/mm/dd) | [Redacted]                    | READING   | 5 | Your Score | 240 | 495 |             |     |
| Registration Number        | 17219308                      |           |   |            |     |     |             |     |
| Test Date (yyyy/mm/dd)     | 2017/10/29                    |           |   |            |     |     |             |     |
| Client                     | National Tsing Hua University |           |   |            |     |     |             |     |

ETS TOEIC LISTENING AND READING OFFICIAL SCORE CERTIFICATE

TOEIC® 臺灣區總代理 忠欣股份有限公司  
2F, 45, Sec. 2, Fu Xing S. Rd., Taipei  
Taiwan R.O.C.

|                            |                          |           |   |            |     |     |             |     |
|----------------------------|--------------------------|-----------|---|------------|-----|-----|-------------|-----|
| Name                       | [Redacted]               | LISTENING | 5 | Your Score | 400 | 495 | TOTAL SCORE | 755 |
| Date of Birth (yyyy/mm/dd) | [Redacted]               | READING   | 5 | Your Score | 355 | 495 |             |     |
| Registration Number        | 18221481                 |           |   |            |     |     |             |     |
| Test Date (yyyy/mm/dd)     | 2018/08/26               |           |   |            |     |     |             |     |
| Client                     | Individual (August 2018) |           |   |            |     |     |             |     |

Copyright © 2018 by Educational Testing Service. All rights reserved. ETS, the ETS logo and TOEIC are registered trademarks of Educational Testing Service in the United States of America and other countries throughout the world.

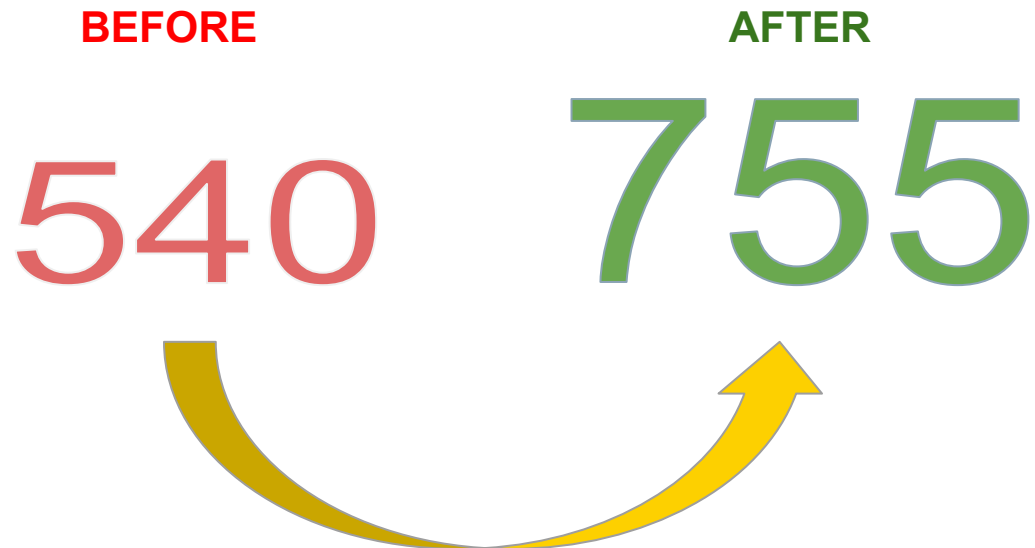





# EAP - IELTS Course

## IELTSコース:

WinningのIELTSコースを受講して、目標スコア達成への第一歩を踏み出しましょう。当校のIELTS指導専門講師が学生の英語力を高めながら、実践型のテスト演習を行い、高得点を狙うために効果的な対策を行います。Winningのカリキュラムには、学生のレベルに合わせて作られたIELTS公式教材を提供しています。

## おススメコース:

Pre-IELTSとIELTS Intensive。これらのコースは、学生の長所を伸ばし、短所を補うことに重点を置いています。

**IELTS™**  
English for International Opportunity



# (1) Pre-IELTS Course

このコースは、IELTSテストに必須なスキルを学びながら、基礎的な英語力を強化することを目的としています。  
また、語彙と文法の使い方の理解を高めることができます。

- **コース／教材カテゴリー:**

- マンツーマン: リーディング、リスニング、スピーキング、ライティング
- グループ: 語彙、文法
- オプションクラス(グループ)
- TOEIC 模擬テスト: 週1回

- **年齢:** 12歳以上

- **こんな方におススメ**

- 英語レベル: high-beginner (A2)
- 目標スコア: 4.5 ~ 6.0
- 基礎的な英語力を向上させたい方
- IELTS試験を受講予定の方

| コース       | 入学日   | マンツーマン | グループ | オプション | 計 |
|-----------|-------|--------|------|-------|---|
| Pre-IELTS | 毎週月曜日 | 4      | 2    | 2     | 8 |



# (1) Pre-IELTS Course - Key Features

| 基礎英語力の強化 (4技能)   | 語彙力の強化   | 文法力の強化   |
|--|--|--|
| <p>IELTS試験の基礎と、多肢選択式、記述式、文章完成、フローチャート式、グラフ式、表式、メモの取り方、要約など、IELTS試験のすべての問題カテゴリーを学ぶ。</p>   | <p>IELTSの基本的な語彙に慣れる。単語の発音、スペル、フレーズの正しい使い方を学びたい初級レベルの学習者に適しています。</p>                  | <p>初級レベルの学習者に適しています。英文法の欠点を把握するための補助的な演習問題や学習解説も充実しています。</p>                         |
|  <p>Speaking Reading<br/>Writing Listening</p> |  |  |

## (2) IELTS Intensive Course

IELTS Intensiveコースで学生の実力を最大限に伸ばしましょう。このプログラムでは、リスニング、リーディング、ライティング、スピーキングにおける重要なテクニックを学習しながら、高度な学術的な語彙力と構文を身につけ、試験の成績の向上を目指します。

- **コース／教材カテゴリー:**

- マンツーマン: リーディング、リスニング、スピーキング、ライティング
- グループ: 語彙、文法
- オプションクラス(グループ)
- TOEIC 模擬テスト: 週1回

- **年齢:**12歳以上

- **こんな方におすすめ:**

- 英語レベル: intermediate (B1)
- 目標スコア: 6.5～7.5
- IELTSで高得点を取得したい方
- 海外留学／就職を目指している方

| コース             | 入学日   | マンツーマン | グループ | オプション | 計 |
|-----------------|-------|--------|------|-------|---|
| IELTS Intensive | 毎週月曜日 | 4      | 2    | 2     | 8 |



## (2) IELTS Intensive Course - Key Features

| 基礎英語力の強化 (4技能)  | 語彙力の強化   | 文法力の強化  |
|---|--|---|
| <p>このコースはIELTSで高得点取得を目指している方に最適のコースです。スキルアップのための練習問題は、IELTSで出題されるすべての種類の問題を網羅しています。実際のIELTS試験の解答や、受験者が陥りやすい間違いを分析し、同じようなミスを繰り返さないよう対策を行います！</p> | <p>このコースでは、上級レベルの合格に必要な語彙力強化に取り組むことで、6.5以上のスコアを目指します。</p>                            | <p>受験生が陥りやすい実際の試験での間違いを分析し、それを防止する方法を学びます。各ユニットは、何百もの試験問題を分析し、具体的な問題分野に重点を置いています。</p> |
| <p><b>IELTS</b><br/>Exam<br/>Techniques</p>   |  |   |

# Winning IELTS Achievement

**IELTS™**  
Test Report Form

NOTE: Admission to undergraduate and post graduate courses should be based on the ACADEMIC Reading and Writing Modules. GENERAL TRAINING Reading and Writing Modules are not designed to test the full range of language skills. It is recommended that the candidate's language ability as indicated in this Test Report Form be re-assessed on the date of the test.

Centre Number: PH152 Date: 15/JUL/2023

**Candidate Details**

Family Name: [Redacted]  
First Name: [Redacted]  
Candidate ID: [Redacted]

Date of Birth: 02/04/2013 Sex (M/F): F Scheme Code: Private Candidate

Country or Region of Origin: [Redacted]  
Country of Nationality: CHINA (PEOPLE'S REPUBLIC OF)  
First Language: CHINESE

**Test Results**

|           |     |         |     |         |     |          |     |                    |     |            |    |
|-----------|-----|---------|-----|---------|-----|----------|-----|--------------------|-----|------------|----|
| Listening | 6.5 | Reading | 6.0 | Writing | 5.5 | Speaking | 7.0 | Overall Band Score | 6.5 | CEFR Level | B2 |
|-----------|-----|---------|-----|---------|-----|----------|-----|--------------------|-----|------------|----|

**Administrator Comments**

Centre stamp: idp PHILIPPINES  
Validation stamp: IELTS

Administrator's Signature: [Signature]  
Date: 01/09/2023  
Test Report Form Number: 23PH001174SONR152A

BRITISH COUNCIL idp Cambridge Assessment English

The validity of this IELTS Test Report Form can be verified online by recognising organisations at <http://ielts.ucles.org.uk>

**Success story: Thanks to Winning English Academy, I achieved my goal of scoring 6.5 in the IELTS exam in just 4 weeks!**  
**- ANEBELLA**

**BEFORE**

5.5

**AFTER**

6.5



# Family Course

ジュニア英語クラスの基礎となるのは、初級から上級まで構成された「ダニーキッズ・インタラクティブ・イングリッシュ」カリキュラム。科学、自然、日常生活などを題材にしています。さらに、「デジタルインタラクティブゲーム」も含まれています。子供達はすぐに英語が好きになるでしょう！

## ● コース／教材

- マンツーマン:子供向けインタラクティブ英語
- カリキュラム :台湾で有名な出版会社 Danny Kidsの教材)
- グループクラス:  
アクティビティ・グループクラス
- オプションクラス(グループクラス)

## ● こんな方におすすめ

- 親子で楽しめる
  - 子供の英語に対する恐怖心を解消したい。
  - 英語の基礎力を身につけたい。
- **対象年齢:6歳以上**

| プラン                    | 入学日   | マンツーマン | グループ | オプション | 計 |
|------------------------|-------|--------|------|-------|---|
| Guardian ESL           | 毎週月曜日 | 2      | 0    | 0     | 2 |
| Junior English Program | 毎週月曜日 | 4      | 2    | 2     | 8 |



# Family Course - Key Features

ダニー・キッズ - ライセンス教材  
(4技能)



ストーリー型の読解テキスト

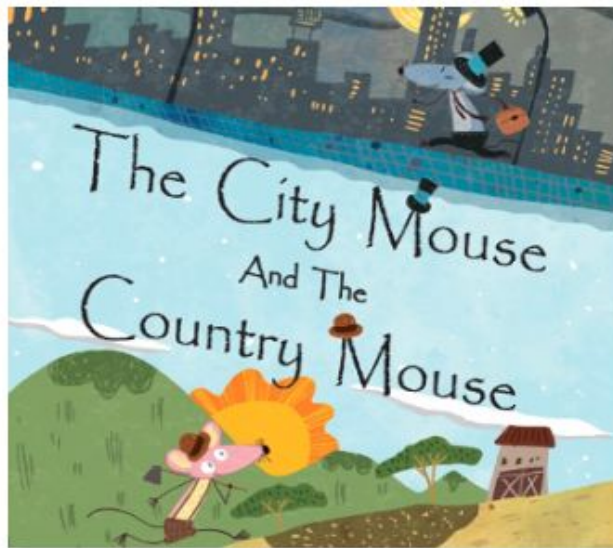

スマートボードの活用







# City Campus - シティキャンパス

01

## セブ島の中心にある好立地 & フィリピン屈指の観光地

シティキャンパスは、セブ・マクタン国際空港から約 40 分のところにあります。アヤラモールまでは車で約 10 分で、レストランや生活に必要なものなど、基本的には全て揃っています。

02

## キャンパス周辺の施設も充実しており、安全で便利な学校生活を送ることができます

セブンイレブンが徒歩 2-3 分、スナックが徒歩 3 分圏内に数件あります。  
6-8 分歩くと、飲食店、スターバックス、薬局、病院があります。  
10-15 分歩くと、スーパーやショッピングセンターもあります。

03

## 新設のホテル寮(キャンパス外)

寮はキャンパスより徒歩 1 分の Diplomat Hotel と ABC Hotel と提携しています。  
1人～3人部屋があり、  
正面玄関と裏口には警備員が 24 時間常駐しています。



# シティキャンパス - 教室



2F 教室



マンツーマン教室



# シティキャンパス - 教室

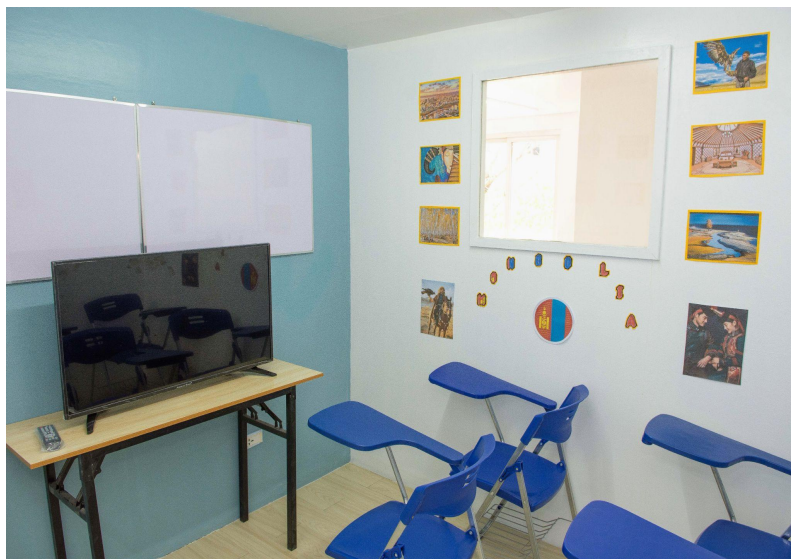

小型グループ教室(4-6人)



子どもグループ教室

# シティキャンパス - 教室



ホール

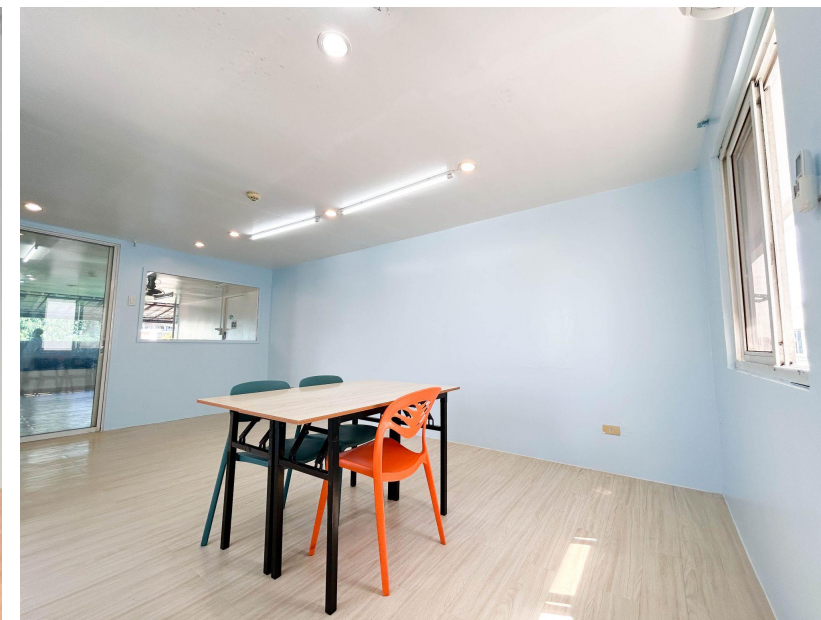

自習室

# シティキャンパス - 共有エリア



指紋認証ドア



オーディオ教室



大型グループ教室(6-8人)

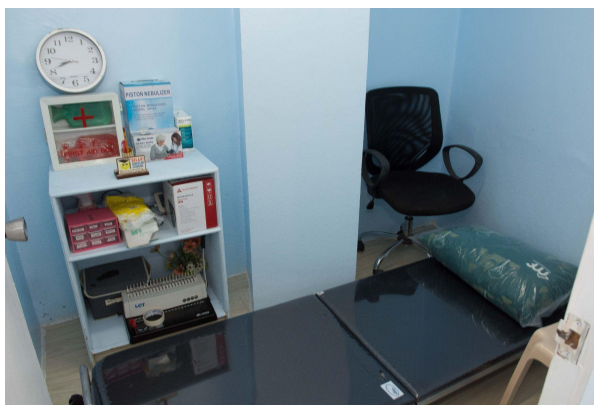

医務室



図書館／自習室



# シティキャンパス - 共有エリア

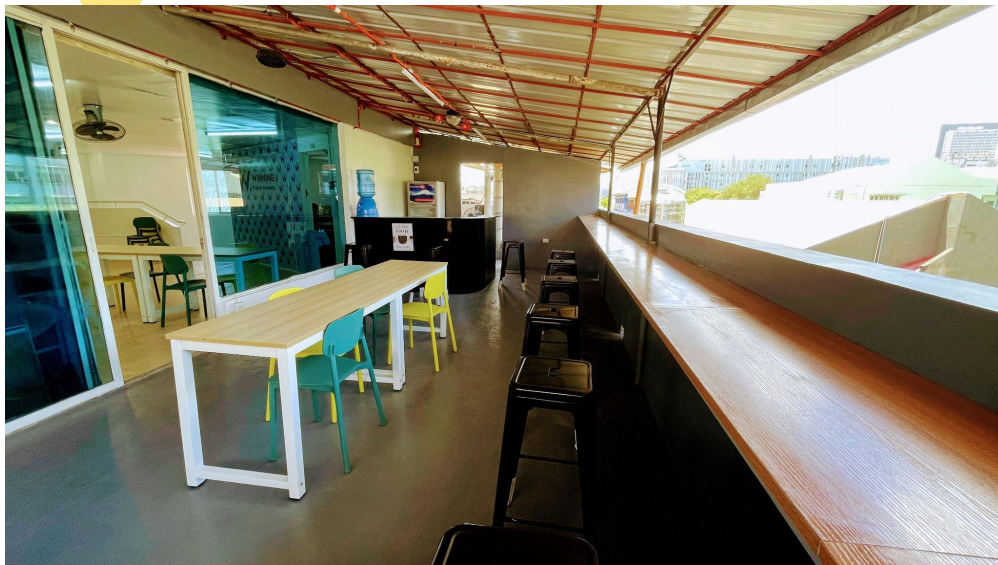

半屋外カフェ&景色の良い席



学生食堂



# シティキャンパス - 食事

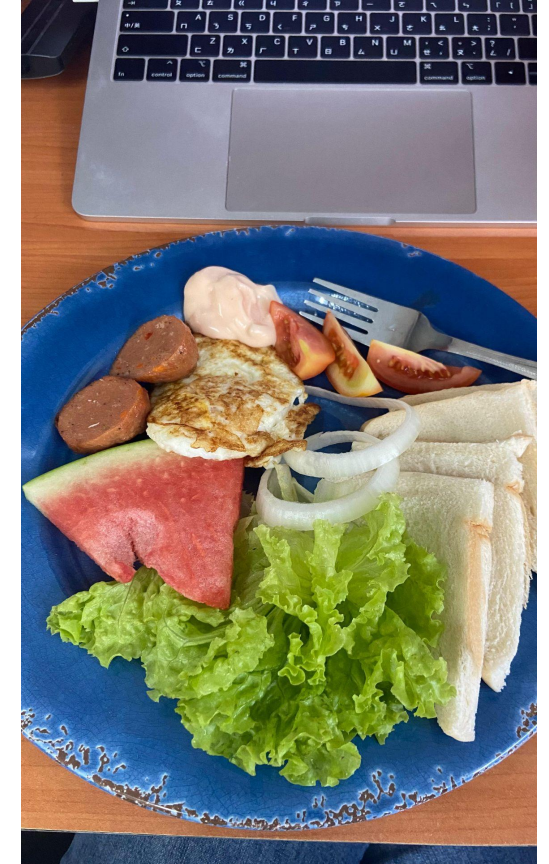

朝食



# シティキャンパス - 食事



昼食 / 夕食

## シティ キャンパス

|       |   |
|-------|---|
| 校内ルール | E.O.P (English Only Policy)   |
| エリア   | フィリピン、セブの中心エリア  |
| 認定証   | TESDA、SSP   |
| 最大生徒数 | 110 人   |
| 施設    | ✓ WiFi   ✓ キャンパス外寮   ✓ 自習室   ✓ レストラン  |
| 周辺施設  | <ul style="list-style-type: none"><li>● キャンパス外寮: 学校より 1 分程</li><li>● セブンイレブン (190m): 徒歩 3 分</li><li>● ジョリビー (450m): 徒歩 6 分 (※ファストフード)</li><li>● スターバックス (550m): 徒歩 7 分</li><li>● ロビンソンズモール (700m): 徒歩 8 分</li><li>● アヤラセンター (2km): タクシーで 10 分</li></ul> |
| 空港より  | マクタン国際空港 (14.6km): 車で 40 分  |
| 観光地   | マゼランクロス、サン・ペドロ要塞、メトロポリタン・カテドラル (1.9km)<br>タクシーで 10 分  |



# シティキャンパス - 周辺マップ



# City Campus : 快適なホテル寮

※外部から通学も可能○

通学の場合、食事や洗濯のサービスは別料金

|                      | ホテル寮                                | 某ホテル検索サイトでの評価  | 位置               | 部屋タイプ              |
|----------------------|-------------------------------------|----------------|------------------|--------------------|
| 1                    | <b>STANDARD</b><br>(Diplomat Hotel) | <b>7.2</b> /10 | 徒歩1分圏内<br>(50m)  | 1~3人部屋<br>ファミリールーム |
| 2                    | <b>PREMIUM</b><br>(ABC Hotel)       | <b>8.6</b> /10 | 徒歩3分圏内<br>(170m) | 1人部屋<br>2人部屋       |
| <b>Coming soon!!</b> | <b>BUDGET</b><br>(現在準備中)            | ---            | 徒歩1分圏内<br>(100m) | 4人部屋               |



スタンダードルーム  
(Diplomat Hotel)

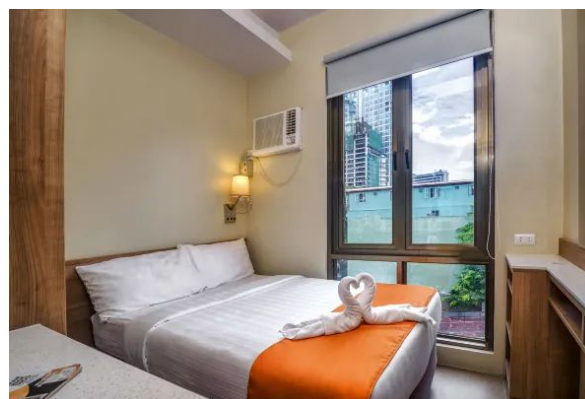

プレミアムルーム  
(ABC Hotel)



4人部屋(現在準備中)  
※写真はイメージになります



# シティキャンパス - ドミトリー



**Diplomat Hotel**

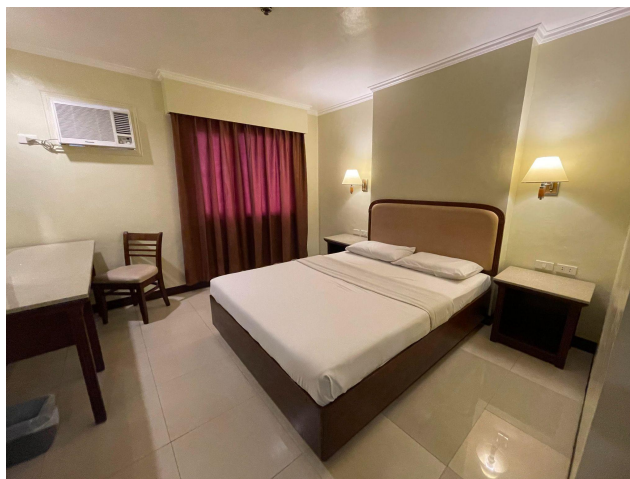

**シングル**



**ツイン**



**トリプル**

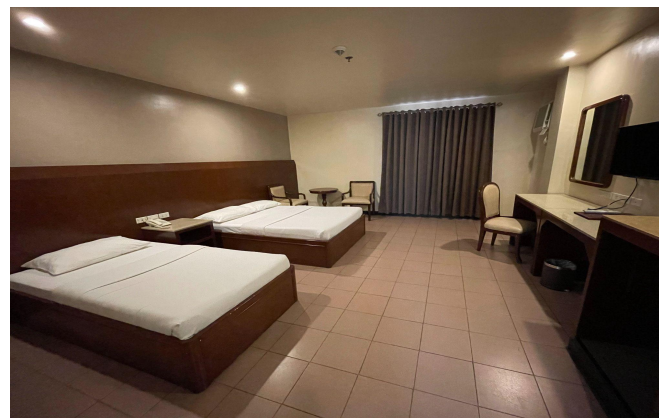

**親子タイプ**(1ツイン、1シングル)

- ✓エレベーター
- ✓Wi-Fi
- ✓バスルーム
- ✓化粧台/机
- ✓テレビ
- ✓ マッサージ(ホテル内)



# シティキャンパス - ドミトリー

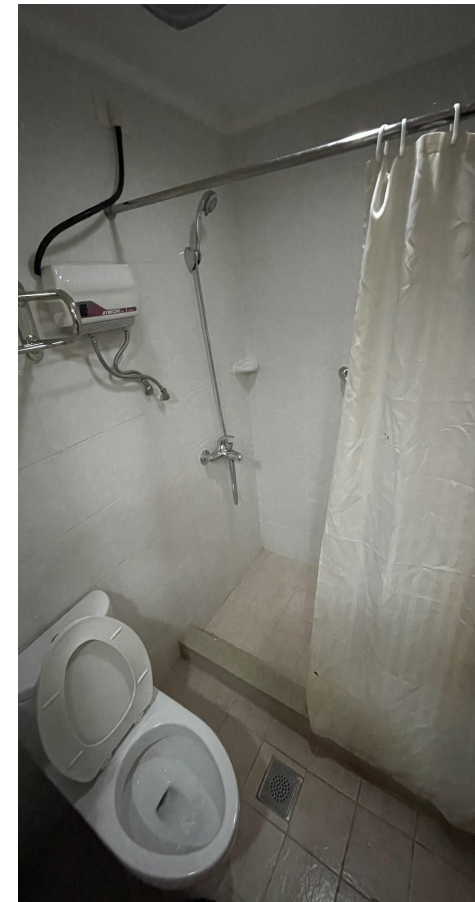

冷蔵庫、金庫完備の部屋

乾湿分離バスルーム、給湯器

※金庫は各部屋に一つとなります。



# シティキャンパス - プレミアムホテル (ABC Hotel)



ABC Hotel



ロビー



ツイン



エレベーター



タイ マッサージ

- ✓エレベーター ✓Wi-Fi
- ✓24時間警備
- ✓個室バスルーム
- ✓化粧台/机
- ✓マッサージスパ (ホテル3階)

# シティキャンパス - プレミアムホテル (ABC Hotel)



冷蔵庫、ポット、  
ドライヤー付きの部屋



乾湿分別エリア & 温冷シャワー付きトイレ



# Ocean Campus - オーシャンキャンパス

01

**学校はマクタンにあり、  
空港から 20 分程の距離に位置します**

学校はリゾート地 "マクタン島" に位置していて、  
周辺施設が充実しており、観光スポットも沢山あります。

02

**リラックスして勉強するのに最適なリゾート型キャンパス**

学校の外観は船の形をしていて、リゾート感満載の雰囲気です。  
また、校内にはプールがあり、ホテル式の食事が提供されています。  
家族連れや子供連れにオススメです。  
真剣に勉強しながら、楽しい休暇を過ごすことができます。

03

**よく遊び、よく学ぶ！  
子供向けのゲーム式のカリキュラム  
完全な英語オンリーポリシーの環境**

子供の学びの質にこだわっています。  
シティキャンパスと同じ EOP (English Only Policy) を導入しています。  
English Only Policy の環境とインタラクティブな学習メソッドで、  
お子さまは大きく成長できるでしょう！



## オーシャン キャンパス

|       |   |
|-------|---|
| 言語ルール | E.O.P (イングリッシュ・オンリー・ポリシー)   |
| エリア   | フィリピン・ラプ・ラプ市、マクタン島(ラモス島)  |
| 認定証   | TESDA、SSP   |
| 最大生徒数 | 80 人  |
| 施設    | ✓ WIFI ✓ 寮 ✓ 自習室 ✓ レストラン ✓ スイミングプール   |
| 生活環境  | <ul style="list-style-type: none"><li>● マリバゴ・アーケード<br/>(100m マクドナルド、韓国料理店、カフェ、バー など): 徒歩 1 分</li><li>● セーブ モア スーパーマーケット (110m、両替場あり): 徒歩 1 分</li><li>● Watsons (400m): 徒歩 5 分 ※薬局</li><li>● 焼肉屋 (450m): 徒歩 5 分</li><li>● セブンイレブン (550m): 徒歩 7 分</li></ul> |
| 交通情報  | セブ・マクタン国際空港 (14.6km): 車で 20 分   |
| 観光    | J-Park ウォーターパーク (850m、ビーチあり): 10-12 分   |



# オーシャン キャンパス - 周辺マップ

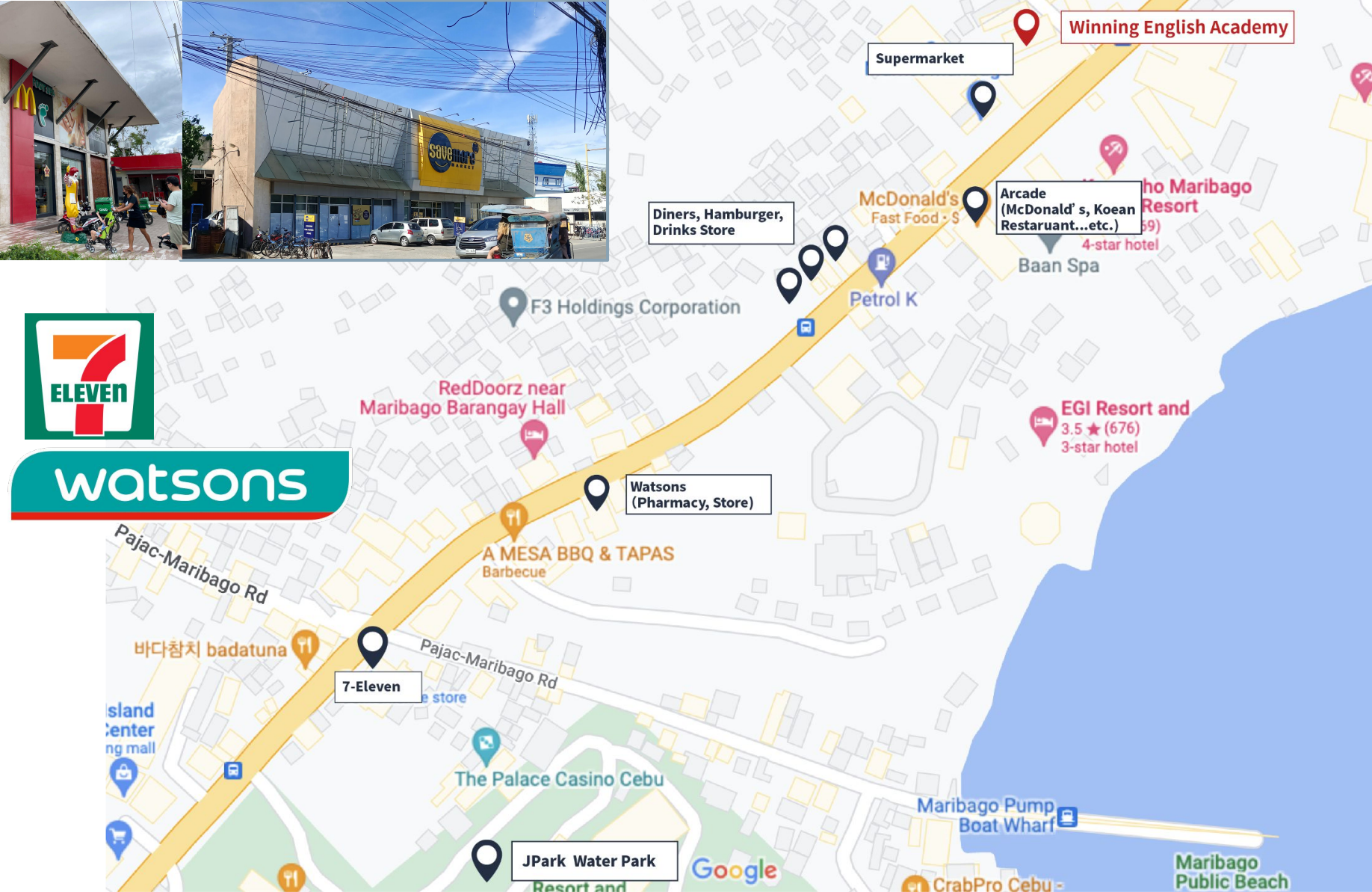

# オーシャンキャンパス - ドミトリー



1人部屋



一人部屋 バスルーム



ファミリー部屋(4人)



ファミリー部屋  
バスルーム



**WINNING**  
**English School**

*Join Winning, You're Winning!*

**THANK YOU**