

STARGATE
GLOBAL EDUCATION

日本資本

初心者にやさしいセブ島の英語学校

スターゲートの紹介

2025年1月版

セブ島留学とは？



✓
マンツーマン
授業



✓
グループ
授業



✓
宿泊



✓
掃除



✓
食事



✓
プール



✓
ジム



✓
セキュリティ



✓
日本人
職員



✓
ビザ事前
準備不要



✓ 直行便
4時間半
時差1h



✓
空港
お出迎え



✓
両替/買物



✓
アクティビティ

フィリピン留学・セブ島留学は、英語話者数が世界5位で公用語としても使われている国で、低コストで質の高い英語教育が受けられるプログラムです。主に観光地、リゾート地としても人気のセブ島を中心に発展してきました。マンツーマン授業が中心で欧米留学と比較して授業時間が長く英語漬け、短期間から学べ、自然豊かで生活費も安く、アクティビティが充実しています。

学校概要



略称	Stargate スターゲート
会社名	Star Gate Global Education, Inc.
政府認可	TESDA認定校 / SSP発給認可校
資本	日本
設立日	2016年12月10日(開校2017年)
所在地	セブ島セブシティ中心部
建物	学校と寮が同じマンション内
学生定員	約65名(セブ島では小規模校)
食事	平日3食、土日祝ランチ
主な規則	門限: 平日23時休前日25時、館内飲酒禁止

セブ島セブシティ中心部で運営している、日本資本の全寮制英語学校です。定員65名で、英語初心者や海外留学が初めての方にも安心して過ごせるアットホームな環境を提供しています。台湾からの留学生も在籍していることが多く、学校と寮が同じ建物内にあるため、通学の手間がなく安全に留学生活が送れます。マンツーマン授業が中心で、日本人講師による文法解説動画も用意しています。

以下の条件を全て満たす**唯一の学校**

2024年当社調べ

- ①日本資本
- ②人気のセブ島セブシティ中心部
- ③通学不要で安全なマンション内の全寮制(学校と寮が同じ建物内)
- ④コロナ前から移転や教室規模を変更せず、安定した運営
- ⑤日本人常勤スタッフが複数人
- ⑥日本以外の国籍の生徒が留学していることが多い
- ⑦低価格帯
- ⑧フィリピン政府認定校(TESDA認定校/SSP発給認可校)



こんな方に特におすすめ

- はじめての海外、はじめての長期滞在
- 英語初心者（中級以上にも対応しています）
- 綺麗で設備が整っている学校を希望
- 小規模で落ち着いた環境希望
- 日本資本の学校を希望するが、日本人生徒だけでは嫌
- 日本語サポートが受けられる学校を希望
- 低価格帯の学校を希望

立地



- ・巨大モールもタクシーですぐ！
- ・徒歩圏内にレストランやショップ多数



Ayalaモール
タクシー7分～
約300円前後～



SMモール
タクシー10分～
約400円前後～



マクタン島リゾートエリア
タクシー約45分～1時間
約1,200円前後～



セブンイレブン
徒歩6分
タクシー2分約200円

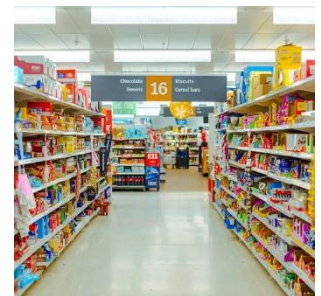

スーパーマーケット
徒歩10分
タクシー3分約200円～



カフェ・軽食
徒歩1分



マッサージ屋
徒歩2分



日本食屋
徒歩3分



韓国焼肉
徒歩2分

施設



- ・セブシティ中心部
- ・2017年築の高層マンション内
- ・24時間ガードマン常勤
- ・大型発電機で停電対応(エアコンも動く)

施設・マンツーマン教室



- ・49室
- ・教室毎に扉やカーテンで仕切

施設・グループ授業教室

小グループ用



- ・最大6名
- ・3室

大グループ用



- ・最大20名1室、10名1室
- ・夜間グループ授業や入学オリエンテーション、テストで使用

施設・食堂



- ・平日3食、土日祝ランチ提供
- ・レストランの日本人シェフがベースメニュー考案。5週間ローテーションで飽きないメニューがコンセプト
- ・ランチのサラダバー等、野菜や果物も多い
- ・建物内の別フロアにキッチンがあり、食堂内は匂いが籠りづらい

施設・屋上プール、ジム

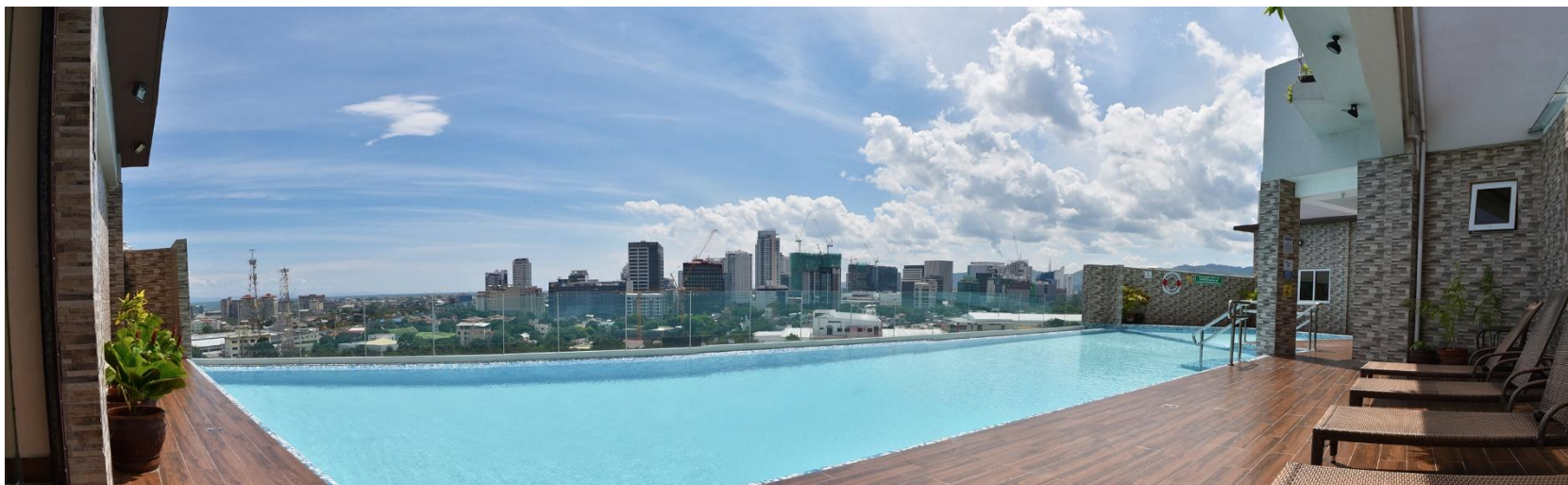

- ・利用可能時間: 8時～12時、13時～18時30分
- ・屋上にプールとジム
- ・同マンションの他の住人と共同利用

施設・その他



【ラウンジ】開放時間:8時～22時

【売店】月～金:9時～17時、土:9時～15時

【自習室】

10席程ある1室と、グループ授業が行われていない時間にもう1室を常時開放

【クリニック】

- ・週3回医師が往診
- ・海外旅行保険でキャッシュレス診療

学生寮①

プレミアム1人部屋、2人部屋

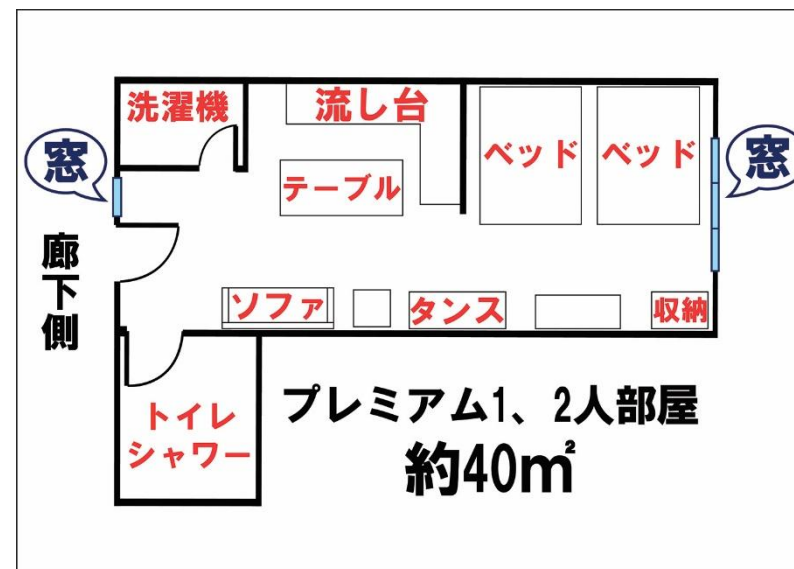
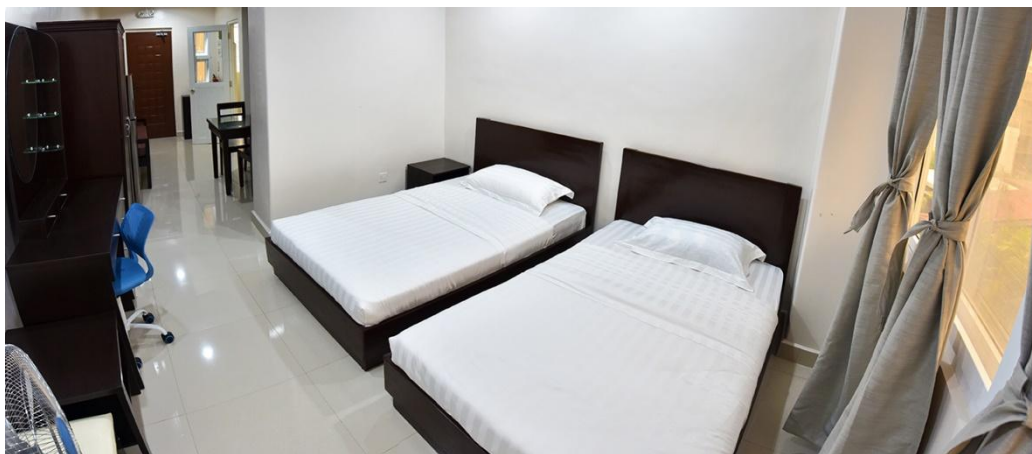
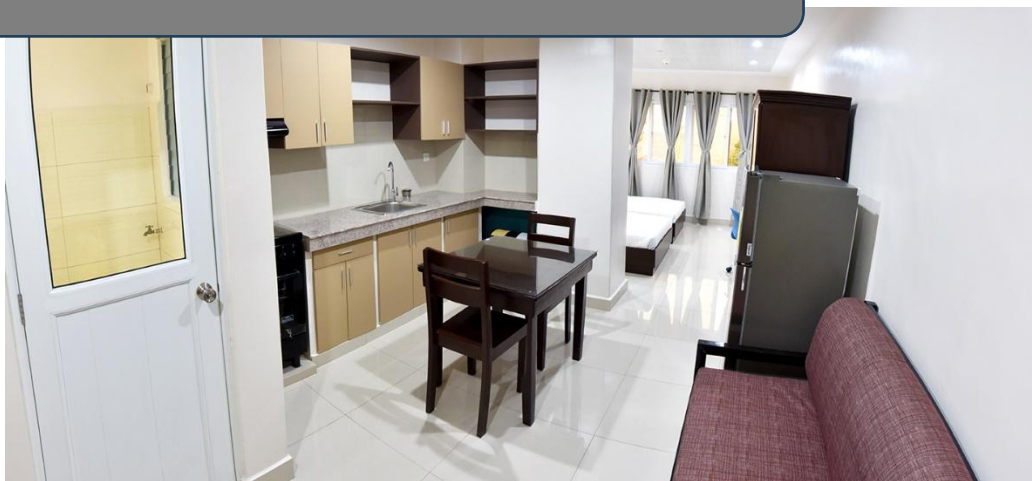

- ・余裕のある広さのワンルームタイプに2台のベッド
- ・プレミアム1人部屋申込時は1人で利用
- ・プレミアム2人部屋は家族や友人同士のみ申込可
- ・他の部屋にはないケーブルTV付
- ・お部屋によって若干形が異なる。

学生寮②

勉強集中1人部屋、2人部屋

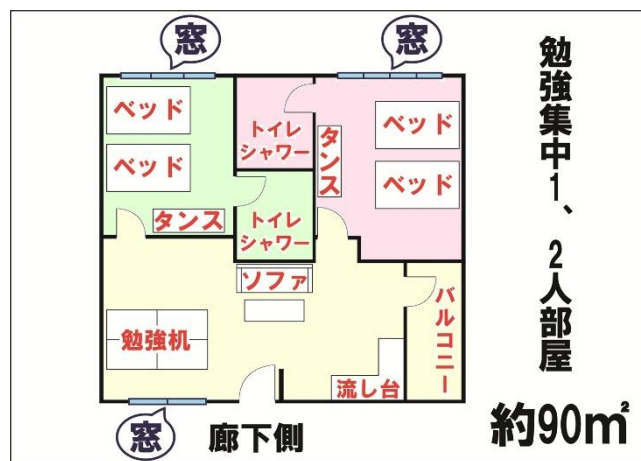

- ・共用部分(黄色)と、トイレ・シャワールーム付の寝室が2つ(緑・桃色)の2LDKのユニット。
- ・黄色の共用部分はユニット内の全員で使う(最大4人)。
- ・各寝室には2台のベッドが置かれ、鍵がかけられる扉がある。
- ・1人部屋申込時は片側の寝室(緑 or 桃色)を1人で使う。
- ・2人部屋申込時は片側の寝室(緑 or 桃色)を2人で使う。
- ・友達同士でなくても2人部屋に申込可能
- ・光熱費はユニット内の全員で割勘。
- ・お部屋によって若干形が異なる。

学生寮③

勉強集中4人部屋

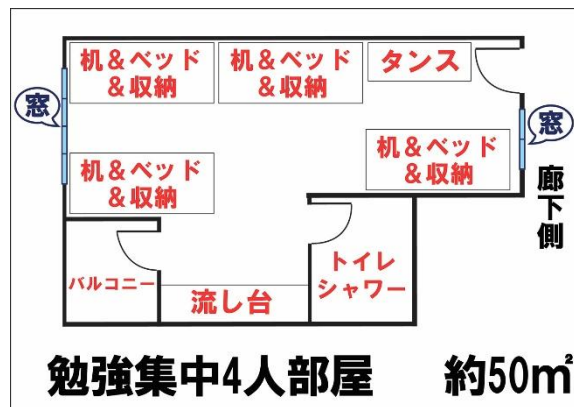

- ・広めのワンルームタイプのユニットに、机と一体型のベッド(下に机、階段上にベッド)が4台ある。
- ・10代～30代前半に人気
- ・お部屋によって若干形が異なる。

学生寮④

大部屋

※大部屋は春休みや夏休みなどのピークシーズンのみ受付。詳しくは要お問合せ

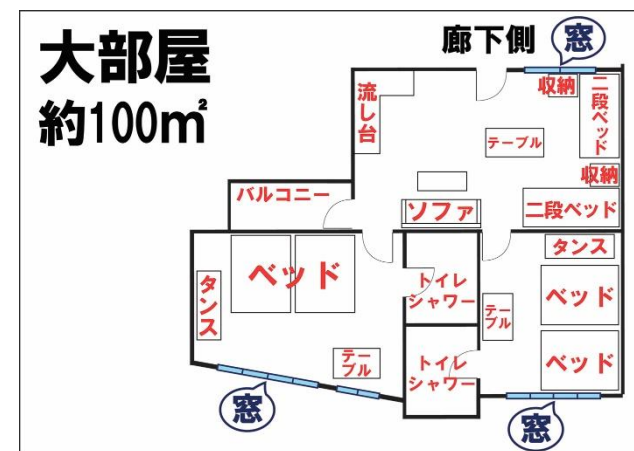

・2LDKのユニットで、LDKの部分に二段ベッドが2台、2つの個室にそれぞれシングルベッド2台とトイレ付シャワールームがある。最大8人でルームシェア。

・ユニットの合計人数が4人以下の週は、トイレ付シャワールームのある個室の一つは閉じられる。

・シングルベッドと二段ベッドで料金が異なる。



学生寮⑤

全部屋の共通設備



清掃週2回。シーツ交換週1回

※部屋内にあるガスコンロは原則使用不可

トイレ	トイレットペーパーを流せる(セブでは流せない学校が多い)
シャワー	屋外給湯機を使用し十分な湯量と温度
エアコン	全部屋設置(25年2月現在、月2台ペースで順次リモコン付に変更中)
冷蔵庫	家庭サイズ。冷凍&冷蔵
洗濯機	ユニット毎1台。好きな時にいつでも洗濯!
バルコニー	ユニット毎に洗濯物を干すスペース
Wi-Fi	<ul style="list-style-type: none"> 各部屋にアクセスポイントがあり、基本的に接続可能。ほとんどの場合、YouTube動画を問題なく視聴できる速度。 プロバイダーの影響などで稀に接続できないことがあるが、補償対象外。 自習室にはバックアップ回線を用意。
鍵付収納	鍵と南京錠も無料貸出
ハンガー	1人6本
延長コード	1人1本
電気スタンド	1人1台
電気ケトル	ユニット毎1台
ドライヤー	シャワー室毎1台
窓	窓は外向きと廊下側の両方あり風通し良好。網戸付き
ウェルカムセット	到着日のみ。ボトル水、カップ麺、割箸、歯ブラシ&粉、シャンプー、石鹸、ティッシュ、紙コップ

授業の種類



マンツーマン授業

- ・フィリピン人講師
- ・スピーキングに重点を置いた授業で、各人の苦手分野や希望を考慮してリーディング、ライティング、文法や発音強化を行う。



小グループ授業

- ・フィリピン人講師
- ・最大6名。英語レベルごとにクラス分け。
- ・科目例：リスニング、スピーキング、ディスカッション



文法動画授業

- ・日本人講師
- ・自由参加
- ・初級者向け
- ・英語の文法書を日本人講師が解説する当校オリジナルの動画授業
⇒ 詳しくは次ページで解説

フィリピン人講師によるマンツーマン授業や
グループ授業の補助的な位置付



夜間授業

- ・フィリピン人講師
- ・自由参加
- ・月一木。人数制限なし。3-6名の参加や、10名前後までのことが多い
- ・英語レベルで3段階にクラス分け
- ・科目例：初級ポップソング、前中級ニュース、中級以上ニュース

گرامマー動画授業



- ・初級者向け。自由参加
- ・「フィリピン人講師の英語の文法用語をつかった説明ではわからない！」を解決
- ・英語で書かれた初級文法書を日本人講師が解説する当校オリジナルの動画授業
- ・担当講師は、京大卒・TOEICスコア満点の英語講師、石井信一郎氏
- ・留学手続き完了後にオンラインでいつでも視聴可能 → 留学前の事前学習でも活用
- ・留学中は専用パソコン室でも視聴可能(留学中もオンライン視聴も可能)
- ・繰り返し見たり、一時停止や倍速再生も可。苦手箇所だけおさらいも可
- ・1動画あたり約20分で全115ユニット分
- ・1日2本ずつ見た場合、約11週間で視聴でき、基本的な英文法をマスター
- ・短期留学でも苦手分野を集中的に学べる

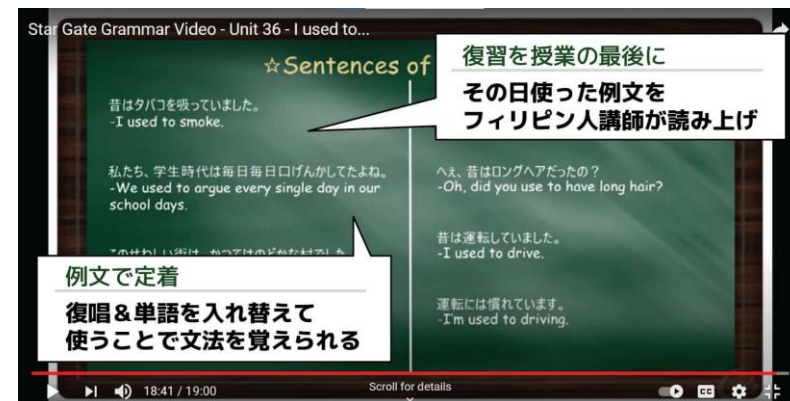
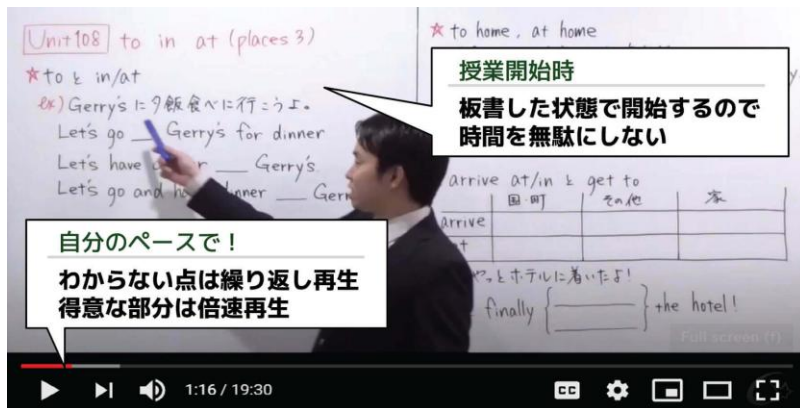

一般英語コース

コース名	マンツーマン 授業	小グループ 授業	グラマー 動画授業	夜間 授業	最大 コマ数	詳細
スタンダード 初級 中級 上級	4コマ	2コマ	1コマ	1コマ	8コマ	1日7コマ授業で予習復習もバッチリ！ 当校の一番ベーシックなコースで、スピーキングを中心に、総合的な英語力を伸ばす。 留学中にありがちな、「授業を受けるだけでいっぱい いっぱいで予習復習の時間がない...」という状況になりにくい安心のコース
パワースピー キング 初級 中級 上級	5コマ	2コマ	1コマ	1コマ	9コマ	集中してスキルを伸ばす！ スタンダードコースのカリキュラムにマンツーマンクラスを1コマ加え、さらに自分の伸ばしたいスキルを集中して学べるコース。 特にスピーキングを鍛えたい方にお勧め。
マンツーマン 初級 中級	6コマ	—	1コマ	1コマ	8コマ	マンツーマンクラスに特化！ マンツーマン授業だけに特化したコースで、英語初心者の方や4週間以下の短期留学の方にお勧め。
エンジョイ 初級 中級 上級	3コマ	—	1コマ	1コマ	5コマ	半日だけ英語を勉強したい方に！ 留学中もお仕事をされる方や、授業数は少な目にして、週末だけではなく平日にもセブ島での観光やアクティビティーも満喫したい方にお勧め。

※月-木は1コマ50分(金曜40分)

※グラマー動画授業は、初級者向けの内容で希望者のみ

※夜間授業は月-木で自由参加

試験対策・ビジネス英語コース

コース名	マンツーマン 授業	小グループ 授業	グラマー 動画授業	夜間 授業	最大 コマ数	詳細
TOEIC 中級 上級	TOEIC 4コマ	1コマ	1コマ	1コマ	7コマ	TOEIC試験対策に集中したい方に！ TOEICのリーディング対策とリスニング対策に重点を置いたコース。 TOEICのスコアアップを目標としている方にお勧め。
TOEIC Mix 初級 中級 上級	TOEIC 2コマ 一般英語 2コマ	2コマ	1コマ	1コマ	8コマ	一般英語を学びつつ、TOEIC試験対策をしたい方に！ スピーキング対策など一般的なセブ島留学の授業内容に加えて、TOEICも勉強したい方にお勧め。 (推奨は中級以上。初級者が受講する場合は要相談)
ビジネス 中級 上級	ビジネス英語 2コマ	2コマ	1コマ	1コマ	6コマ	ビジネス英語を向上させたいという方に！ ビジネス英語を中心に学びたい方にお勧め。

※月-木は1コマ50分(金曜40分)

※グラマー動画授業は、初級者向けの内容で希望者のみ

※夜間授業は月-木で自由参加

講師①

採用 & トレーニング

書類審査

経験者、教員免許所持者、英語科卒、その他大卒で可能性がある者など

筆記試験

リーディング、ライティング

デモクラス試験

日本人職員等が生徒役でマンツーマン授業を実施

面接

英語発音や説明のうまさ、何より人柄重視の面接

仮採用

入社後トレーニング

最低2週間、必要に応じて追加

マンツーマン授業受持ち

最初は限定した教科書で少ないコマ数を担当

継続トレーニング

担当可能な教科書を増やしていく
(講師負担を考慮しオフシーズンや空き時間中心)

本採用

6か月後に本採用決定。スターゲートでは、ここまで残った希望者は**全員が正社員採用**

継続トレーニング

担当可能な教科書を増やしていく
一部講師はTOEIC、ビジネス英語に進む
更に経験を積んだ者はグループ授業担当へ

一部不採用

月1回、生徒からの講師評価アンケート、勤怠、講師に実施する試験を集計して、問題点があれば管理者が個別面談で改善を図る。仮採用中に改善されない場合は本採用に至らない。

講師②

講師数に余裕があることが多い

生徒1人あたりの講師数の推移(2024年)

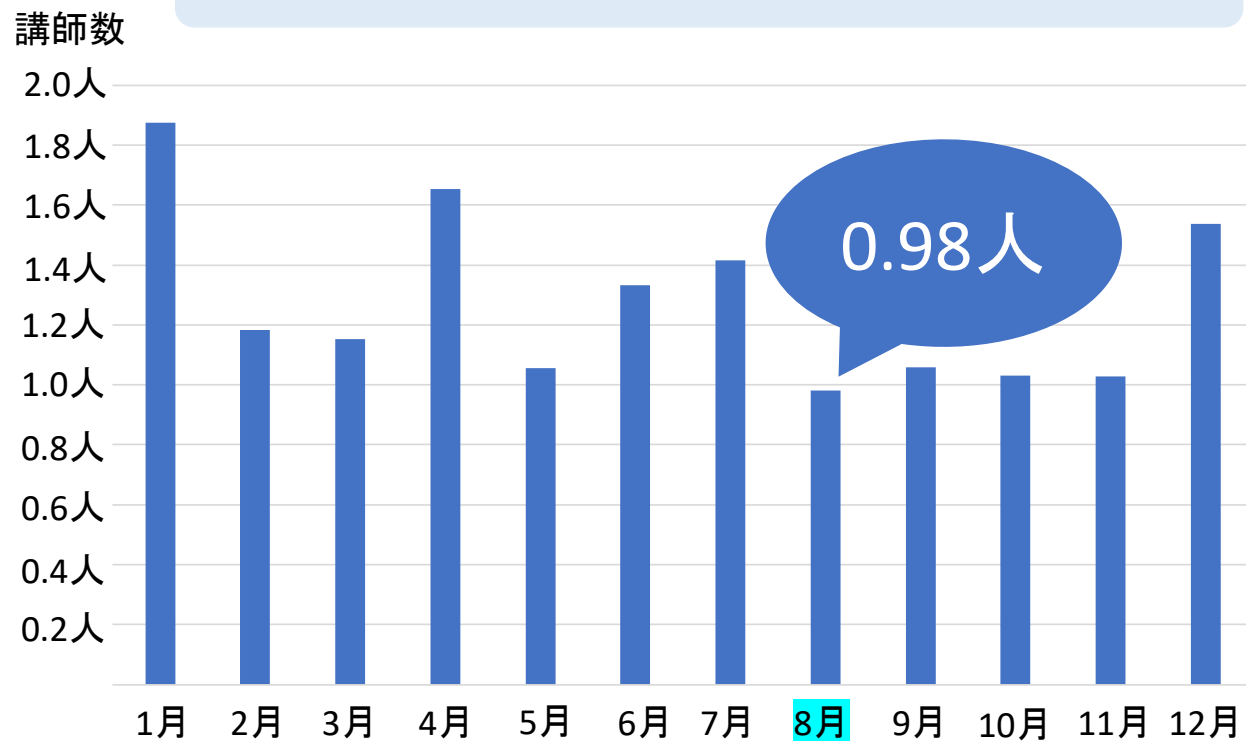

- ・コロナ再開以降の2023～2024年は講師数は約35名～55名程で推移

- ・2024年は最ピークシーズンの8月でも、生徒1人あたり0.98人の講師が在籍

(数字上は生徒1人あたり講師0.65人前後でも時間割は組める)

- ・スターゲートでは開校以来、一度も外部ホテル寮等を設けていない。また、短期の子供向け集団キャンプ等も開催していない。

⇒急激な生徒数の増加や無理な受入れが起きづらい

講師数に余裕があると、講師が事前準備の時間を十分に確保でき、ピーク時でも疲弊しにくくなるため、安定した授業が行われやすくなる。

講師③

高いモチベーション維持の為に...

日本・台湾旅行

- ・年2～3人のペースで優秀講師を日本や台湾に招待。
- ・卒業生にも会える機会をもうけて日本文化やサービスを体験してもらう。
- ・2024年は3人を10日程の日本旅行へ



チームビルディング

- ・年1回、職員全員が参加
- ・2024年はセブサファリ(動物園)



イヤーエンドパーティ

- ・11月末に実施。生徒も参加
- ・職員にTVやスマホなどの豪華景品も



特に日本・台湾旅行は、毎年50名前後の講師の中から勤続年数が長い優秀な2～3人が選ばれる為、多くの講師にとって現実的な目標に！

日本語サポート

日本人職員



- ・2名の日本人が常勤
（加えて日本人の学生アシスタントが1名在籍することが多い）
- ・コロナ渦以降、職員の入替りなし

医師往診



- ・週3回フィリピン人医師が往診（サポートデスクの日本人が通訳）
- ・海外旅行保険でキャッシュレス診療

卒業生満足度

学校に対する満足度

平均 **94.1** 点

※対象: 2022~2024年卒業でアンケートに回答いただいた方

年代別	回答者	平均点
全体	92名	94.1点
10代、20代	54名	94.6点
30代、40代	22名	93.1点
50代~	16名	93.8点



どんな人が留学？

スターゲートの年齢制限

単独留学

18歳以上

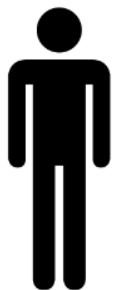

親子留学

お子様15歳以上

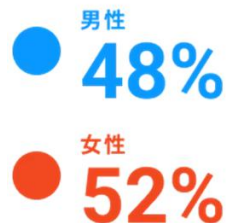
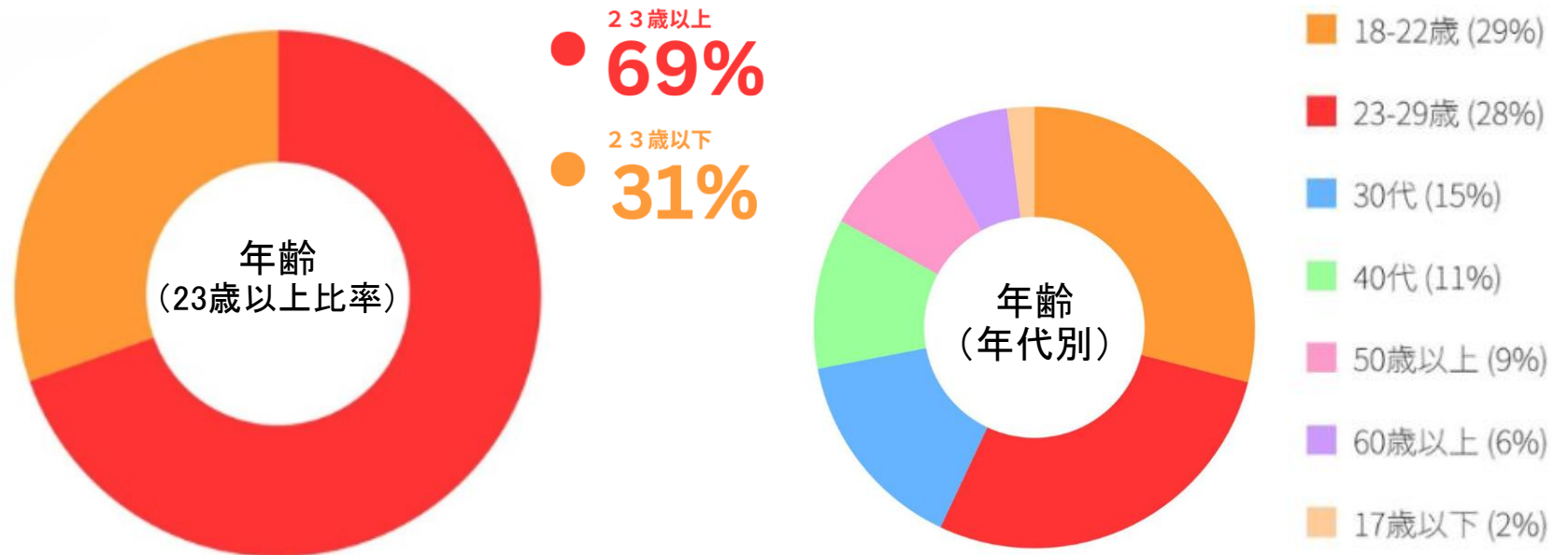

留学というと若者が中心だと思いませんか？
実はスターゲートには社会人経験がある大人も多いです。

各グラフの調査期間: 2024年1月～12月

どんな人が留学？

入学時の英語レベル



● 初級レベル
79%

マンツーマン授業が中心で、生徒一人ひとりに合わせた授業が行われているスターゲートでは英語初心者の方も多いです。

● 中級レベル以上
21%

上場企業の研修に定期的にご利用されるなど、中級以上の方ももちろんいます！

※ 2018年～2023年の日本人生徒が調査対象

※ **ここでの初級レベルの定義:**

英語が全く話せない方、簡単な単語を組み合わせて旅行英語を何とか話せる方、または短く簡単な会話でも自然で正確な文章を組み立てるのが難しい方を指します。

どんな人が留学？

学生の国籍比率

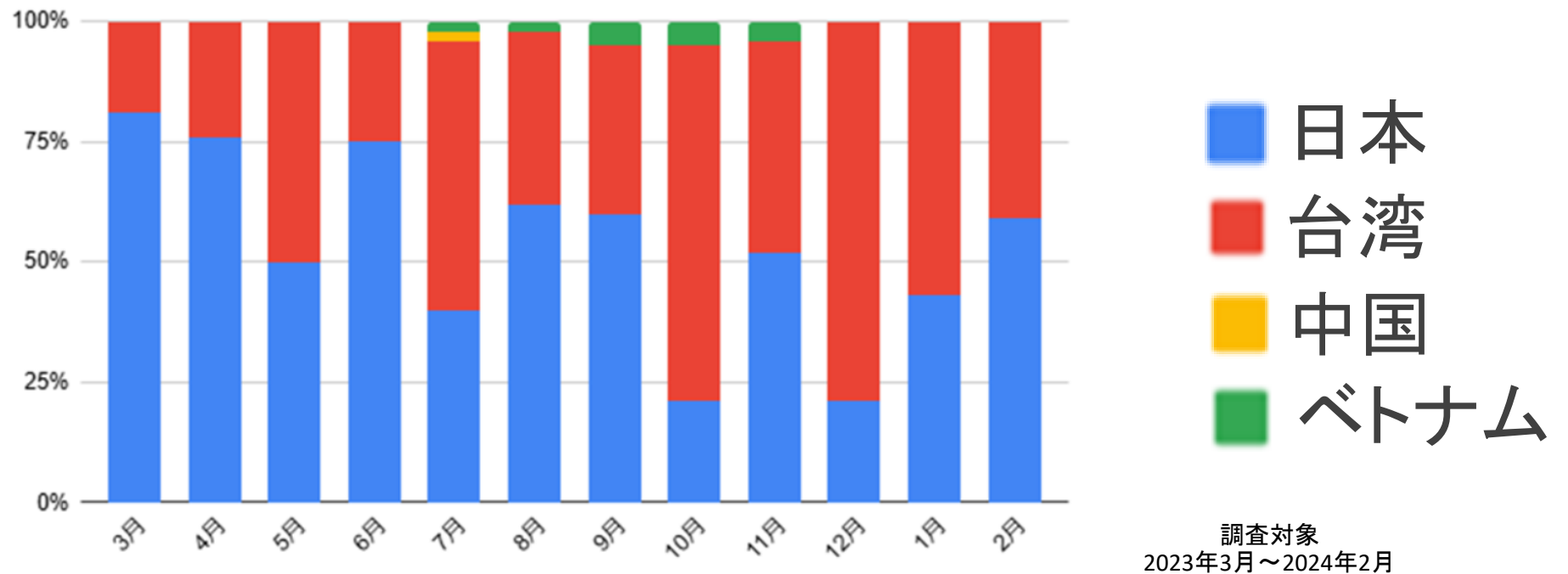

日本資本の小規模校としては珍しく、台湾人を中心に他の国籍の生徒が留学していることが多いです。

※年により変動があります。国籍比率は保証するものではありません。
※日本の大学の夏休み春休み時期は日本人比率が高まるときがあります。

みんなの留学期間は？

期間	比率
1週間	3.2%
2週間	6.4%
3週間	6.1%
4-7週間	54.6%
8-11週間	16.3%
12-15週間	10.7%
16週間～	2.7%

} 84.3%

調査対象
2024年1月～12月

- ・54.6%が4～7週間、留学をしています。
- ・84.3%が4週間～約半年の留学をしています。

期間別に得られる英語力は？

中高と英語は勉強したものの特別得意ではなかった人の成長目安(個人差あり)

期間	内容
1～2週間	海外生活そのものに慣れ始め、留学生活の雰囲気徐徐に掴めるようになります。外国人に話しかけられることや、自分から話しかけることへの抵抗感が徐々に薄れていきます。
3～4週間	簡単な英語での質疑応答や日常会話に慣れてきます。この時期は、英会話力の伸びを最も実感しやすいかもしれませんが、英語力の高い他の生徒と自分を比較して焦りやストレスを感じる方もいるようです。
12週間	英語で質問されたときに、英語で考えて答える癖がついてきます。語彙が増え、同じ表現ばかりに頼らずに会話のキャッチボールができるようになってきます。英語でのコミュニケーションにかなり慣れてきますが、少し複雑な内容になるとスムーズに話すのに苦労することもある。最初の1か月と比べると、英語力の伸びが緩やかになり、不安を感じる方もいるようです。この時期に勉強を継続できるかどうか、今後の成果に大きく影響します。
20～24週間	日常英会話やビジネスの基本的な英会話がこなせるようになってきます。語彙力のある人は、かなり難しい話題についても外国人とやり取りできるようになります。

- ・留学中は、授業を受けるだけでなく、予習等の自習も十分に行う前提です。
- ・留学前の英語力や留学中の勉強量などによって得られる英語力は大きく変わるので、あくまでも目安としてお考えください。

4週間の留学スケジュール

1週目	
日	セブ到着(入寮)/土曜到着は要相談&前泊料必要
月	レベルテスト + オリエンテーション + 両替買い出し(月曜が祝日でも実施)
火~木	授業(1コマ50分)
金	授業(1コマ40分の短縮授業)
土日	休み
2週目、3週目	
月~木	授業(1コマ50分)
金	授業(1コマ40分の短縮授業)
土日	休み
4週目	
月~木	授業(1コマ50分)
金	授業(1コマ40分の短縮授業)、卒業式
土	帰国(退寮)/金曜日の退寮も可。日曜退寮は要相談&延泊料必要

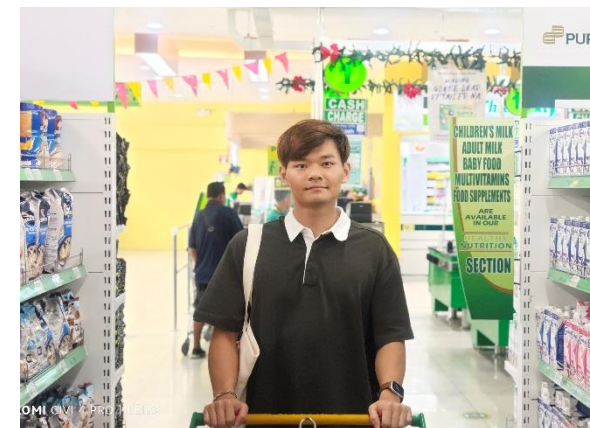

【1週目の月曜日】
オリエンテーションと両替買い出しイメージ

時間割

スタンダードコース生徒の時間割(例)

月～木(1コマ50分)

時間	授業	時間	食事
		7:20～8:30	朝食
8:00～8:50			
9:00～9:50	マンツーマン授業		
10:00～10:50	小グループ授業		
11:00～11:50	マンツーマン授業		
		11:45～13:00	昼食
13:00～13:50	گرامマー動画 自由参加		
14:00～14:50	小グループ授業		
15:00～15:50	マンツーマン授業		
16:00～16:50	マンツーマン授業		
17:00～17:50		17:15～18:30	夕食
18:00～18:50	夜クラス 自由参加		

※人によって時間割は異なる

金曜日(1コマ40分)

【土日祝】
10時～12時にランチ提供

時間	授業	時間	食事
		7:20～8:30	朝食
8:00～8:40			
8:50～9:30	マンツーマン授業		
9:40～10:20	小グループ授業		
10:30～11:10	マンツーマン授業		
11:20～12:00	گرامマー動画 自由参加		
		11:45～13:00	昼食
13:00～13:40	小グループ授業		
13:50～14:30	マンツーマン授業		
14:40～15:20	マンツーマン授業		
15:30～16:10	卒業式・イベントなど		
		17:15～18:30	夕食

セブ地域の人気校と料金比較(4週間)

学校名	Stargate	C校	E校	G校	D校
資本	日本	韓国	韓国	日本	日本
立地	シティ中心部	リゾートエリア	郊外	シティ中心部	シティ中心部
設備 プール、ジム、売店など	○	◎	◎	◎	△
規模	小	大	大	大	中
1人部屋 & 入学金 & 授業料 & 現地諸費用	<u>364,000円</u>	473,000円	429,000円	427,000円	319,000円
4人部屋 & 入学金 & 授業料 & 現地諸費用	<u>239,000円</u>	341,000円	352,000円	331,000円	231,000円

スターゲートは低価格帯ながら、設備や立地も優れた小規模校

※それぞれの学校の標準的な一般英会話のコースで比較(2025年1月時点)

※1人部屋が複数種類ある学校は、その学校で一番高い内部寮1人部屋(スイートルーム等の特殊タイプは除く)

※費用に航空券、海外旅行保険、観光、外食のお小遣いは含まれません

※Stargateは固定レート135円で計算、他校は学校指定の固定レートまたは、変動レートの場合は155円で算出。現地諸費用は1人2.7円で算出。1000円未満は四捨五入

規則

スターゲートは標準的な規則の学校

様々な年代や国籍の留学生が共同生活を送る全寮制の学校のため、最低限の規則を設け、寮内の秩序を保っています。

セブ島の学校の主な規則タイプ

スパルタ規則	<ul style="list-style-type: none"> ・平日外出禁止、義務自習、罰則厳しい ・一部の学校が採用(主に韓国系)
標準的な規則	 <ul style="list-style-type: none"> ・門限あり、寮内での飲酒禁止など ・セブ島の半数前後の学校で採用
規則なし・緩い	<ul style="list-style-type: none"> ・特に規則なし ・一部の学校が採用(主に日系)

スターゲートの主な学校規則

門限: 平日23時 休前日25時

無断外泊禁止

学校建物内での飲酒禁止

学校建物1階の喫煙所以外は禁煙

異性の部屋への出入禁止

学校外で講師と2人だけで会う事を禁止

門限は外出先での安全な時間を意味するものではないので注意!

祝日

フィリピン・セブ島の祝日は休校になります。

- ・祝日(休校日)には授業は行われず、お食事はランチのみ提供されます。
- ・日本のGW中や夏休み時期などの一部の祝日は特別グループ授業が提供されます。
(年7回前後、詳しくは祝日表を確認。食事はランチのみ)
- ・月曜日が祝日の場合、新入生にはレベルテスト、オリエンテーション、両替、日用品買出しなど、ほぼ通常と同じ案内が行われます。(食事はランチのみ)
- ・フィリピンでは祝祭日の急な制定や変更の可能性があります、その場合も休校になります。
- ・運営の都合上、祝日実施日を前後させることがあります。祝日による授業数減少への補償はいたしかねます。

2025年祝日表



放課後イベント

1-2か月毎に無料の放課後イベントを実施

2025年イベント予定(暫定)

予告なく変更/中止になる場合あり



1月17日	シノログ祭イベント
2月14日	バレンタイン関連イベント
4月4日	フルーツイベント
5月23日	スターゲートゲーム
6月未定	チームビルディング(職員のみ)
7月11日	内容検討中
8月29日	フィリピン文化イベント
10月3日	ティーチャーズデイイベント
10月24日	ハロウィンイベント
11月29日	イヤーエンドパーティ

週末アクティビティ



- ・掲示板で週末参加可能な有料アクティビティを紹介
- ・外部業者が行うアクティビティが中心
⇒ 友達同士で誘い合って個別で申し込んだり、状況に応じて学校職員がとりまとめを行うこともあり
- ・講師主催の日帰り旅行や、ボランティア活動の募集が載ることも。

※安全管理は自己責任です。



Q & A

質問	回答
入寮や退寮日は？	日曜入寮 & 土曜退寮が原則。前泊や延泊は空きがある場合に追加料金で対応
日本人職員の空港お出迎えは？	通常はフィリピン人職員が担当。状況にもよりますが、追加料金で日本人職員指定が可能な場合あり。
入学初日の月曜日から授業を受けられるか？	マンツーマン授業や小グループ授業の入学日からの受講は未対応。 グラマー動画授業や夜間授業は希望いただいたら対応可能
食物アレルギー、ベジタリアンの方への個別対応は？	未対応
寮内で料理ができるか？	備え付けの電気ケトルでインスタント食品の調理は可能。 原則ガスコンロの使用は不可。健康上の理由等がある方はプレミアム部屋のみ追加料金でガスコンロの使用可能(調理器具はご自身で用意)
寮の掃除はしてくれるか？	職員による清掃が週2回、シーツ交換が1回
潔癖症だが問題ないか？	学校や寮内の清掃は心がけていますが、セブ全体で不衛生な場所は多く難しい部分もありそうです。
シニアでも大丈夫か？	60代以上の方も留学しています。持病がありお薬を常用されている方は、お受けできない場合があるので申込前に必ずご相談ください。
バリアフリーか？	エレベーター前に段差有(段差スロープは設置)。教室と寮ドアも力を入れて押す必要あり
帰国時送迎	ほとんどの方はタクシーで空港に向かいますが、学校で送迎業者の手配も可能

最後までご覧いただきありがとうございました。

セブ島でお会いする日を楽しみにしております！

